

LAMPIRAN – LAMPIRAN

Lampiran 1. Peta Jalur Kereta Api Pulau Jawa

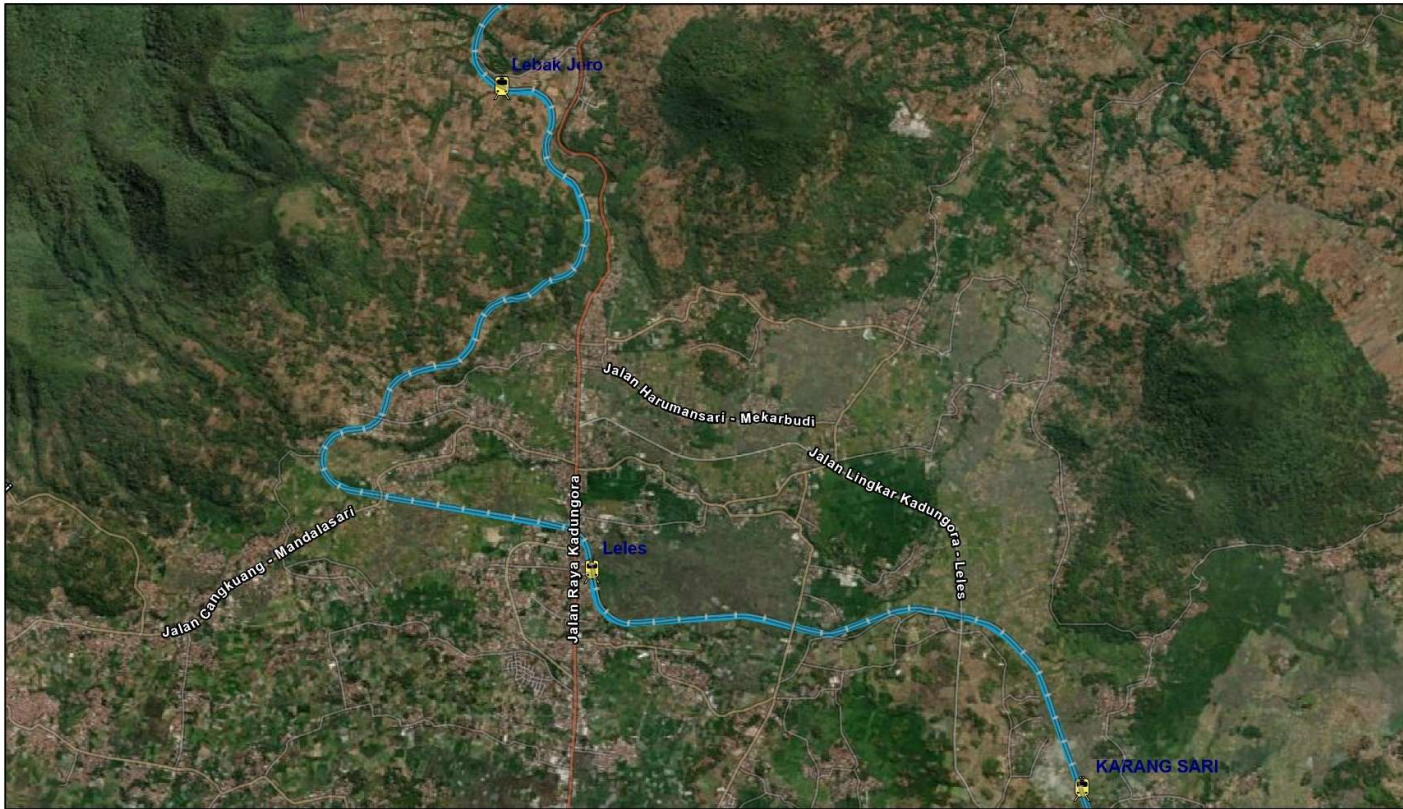

September 5, 2024

Stasiun_Jawa Rel_Jawa

 Stasiun Aktif  Aktif

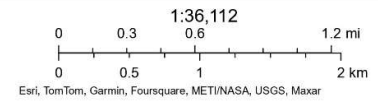

Lampiran 2. Daftar Waktu Stasiun Leles Kabupaten Garut

NO KA	NAMA KA	RELASI	JALUR	LEBAK JERO		LELES		KARANGSARI		KET.
				Dat	Ber	Dat	Ber	Dat	Ber	
379A	COMMUTERLINE GARUT	CB-PDL	I	Ls	06:12	05:59	06:01	05:50	05:52	
341A	COMMUTERLINE GARUT	GRT-PDL	I	Ls	06:42	06:42	06:45	06:33	06:35	
267	CIKURAY	GRT-PSE	I	Ls	07:26	07:14	07:16	Ls	07:08	
92	LODAYA	BD-SLO	I	Ls	07:48	Ls	07:57	Ls	08:02	
6A	ARGO WILIS	BD-SGU	I	Ls	08:27	Ls	08:36	Ls	08:41	
386	COMMUTERLINE GARUT	PWK-GRT	I	Ls	08:48	08:59	09:01	09:09	09:28	
182	BATURADEN	BD-PWT	I	Ls	09:04	Ls	09:13	Ls	09:18	
7048A	PAPANDAYAN	GMR-GRT	I	Ls	10:15	Ls	10:24	Ls	10:29	
7014A	MALABAR	BD-ML	I	Ls	10:43	Ls	10:52	Ls	10:27	
240	PASUNDAN	KAC-SGU	I	Ls	10:57	11:08	11:10	Ls	11:16	
7024B	LODAYA TAMBAHAN	BD-SLO	I	Ls	11:17	Ls	11:26	Ls	11:31	13-18,20-23,27-30
251	SERAYU	PWT-PSE	I	Ls	12:02	11:49	11:51	Ls	11:43	
387A	COMMUTERLINE GARUT	GRT-PWK	I	Ls	12:21	12:07	12:10	11:58	12:00	
7047A	PAPANDAYAN	GRT-GMR	II	Ls	13:37	13:18	13:26	Ls	13:11	X 7028A
7028A	PANGANDARAN	GMR-BJR	I	Ls	13:15	Ls	13:24	Ls	13:29	X 7047A
252A	SERAYU	PSE-PWT	II	Ls	14:03	14:14	14:20	Ls	14:26	X 91
91	LODAYA	SLO-BD	I	Ls	14:27	Ls	14:17	Ls	14:12	X 252
259	KUTOJAYA SELATAN	KTA-KCA	I	Ls	16:26	Ls	16:16	Ls	16:11	
7013A	MALABAR	ML-BD	I	Ls	16:53	Ls	16:48	Ls	16:43	
5A	ARGO WILIS	SGU-BD	I	Ls	17:20	Ls	17:10	Ls	17:05	
239A	PASUNDAN	SGU-KAC	I	Ls	18:36	18:17	18:25	Ls	18:10	X 122
122	MALABAR	BD-ML	II	Ls	18:13	18:23	18:27	Ls	18:33	X 239A
66	TURANGGA	BD-SGU	I	Ls	18:57	Ls	19:06	Ls	19:11	
7027A	PANGANDARAN	BJR-GMR	II	Ls	20:15	19:57	20:04	Ls	19:50	X 94
94	LODAYA	BD-SLO	I	Ls	19:53	Ls	20:02	Ls	20:07	X7027A
388C	COMMUTERLINE GARUT	PWK-GTR	I	Ls	20:36	20:47	20:49	20:56	21:17	
86	MUTIARA SELATAN	BD-SGU	I	Ls	20:53	Ls	21:02	Ls	21:07	
260	KUTOJAYA SELATAN	KAC-KTA	I	Ls	21:32	Ls	21:42	Ls	21:48	
268	CIKURAY	PSE-GTR	I	Ls	21:51	22:02	22:04	Ls	22:10	
378A	COMMUTERLINE GARUT	PDL-CB	I	Ls	22:31	22:42	22:44	22:51	22:57	
255	SERAYU	PWT-PSE	II	Ls	23:29	23:02	23:17	Ls	22:55	X 238
238	KAHURIPAN	KAC-BL	I	Ls	22:57	23:08	23:10	Ls	23:16	X 255
256	SERAYU	PSE-PWT	I	Ls	00:35	00:45	00:47	Ls	00:53	
181	BATURADEN	PWT-BD	I	Ls	01:47	Ls	01:37	Ls	01:32	
93	LODAYA	SLO-BD	I	Ls	02:16	Ls	02:06	Ls	02:01	
7023	LODAYA TAMBAHAN	SLO-BD	I	Ls	04:12	Ls	04:02	Ls	03:57	14-19,21-24,28-1
85A	MUTIARA SELATAN	SGU-BD	I	Ls	04:27	Ls	04:17	Ls	04:12	
237	KAHURIPAN	BL-KAC	I	Ls	04:53	04:39	04:42	Ls	04:33	
121	MALABAR	ML-BD	I	Ls	05:12	04:59	05:01	Ls	04:53	
65A	TURANGGA	SGU-BD	I	Ls	05:29	Ls	05:19	Ls	05:14	

Sumber : PT. KAI

Lampiran 3. Data Volume Lalu Lintas

HASIL SURVEY VOLUME LALU-LINTAS HARIAN RATA-RATA					
Lokasi : Jalan Raya Bandung-Garut				Hari Penelitian : Senin	
Arah Pencatatan : Bandung				Tanggal : 24 Juni 2024	
Waktu	Golongan/Jenis Kendaraan				
	SM	MP	KS	BB	TB
	Sepeda motor, kendaraan bermotor roda 3 (tiga)	Sedan, jeep, minibus, mikrobus, pickup, truk kecil	Bus tanggung, bus metromini, truk sedang	Bus antar kota, bus double decker city tour	Truk tronton, truk semi trailer, truk gandeng
06.00-06.15	342	119	42	4	2
06.15-06.30	350	105	47	3	2
06.30-06.45	320	94	16	3	4
06.45-07.00	391	88	27	4	2
07.00-07.15	333	88	14	5	6
07.15-07.30	305	90	12	4	3
07.30-07.45	278	100	14	4	5
07.45-08.00	281	98	15	3	3
Jumlah	2600	782	187	30	27
Total Kendaraan	3626				
11.00-11.15	260	111	43	3	4
11.15-11.30	281	96	41	6	6
11.30-11.45	257	114	36	7	4
11.45-12.00	272	98	39	7	3
12.00-12.15	244	128	47	5	3
12.15-12.30	263	105	56	4	8
12.30-12.45	257	120	59	3	5
12.45-13.00	273	112	52	6	4
Jumlah	2107	884	373	41	37
Total Kendaraan	3442				
16.00-16.15	415	89	36	8	5
16.15-16.30	407	114	31	5	3
16.30-16.45	387	129	46	4	5
16.45-17.00	391	101	49	3	4
17.00-17.15	401	98	35	4	4
17.15-17.30	368	127	37	6	7
17.30-17.45	356	111	26	7	8
17.45-18.00	341	94	38	6	6
Jumlah	3066	863	298	43	42
Total Kendaraan	4312				
Jumlah Total	11380				

HASIL SURVEY VOLUME LALU-LINTAS HARIAN RATA-RATA

Lokasi : Jalan Raya Bandung-Garut					Hari Penelitian : Senin
Arah Pencatatan : Garut					Tanggal : 24 Juni 2024
Waktu	Golongan/Jenis Kendaraan				
	SM	MP	KS	BB	TB
	Sepeda motor, kendaraan bermotor roda 3 (tiga)	Sedan, jeep, minibus, mikrobus, pickup, truk kecil	Bus tanggung, bus metromini, truk sedang	Bus antar kota, bus double decker city tour	Truk tronton, truk semi trailer, truk gandeng
06.00-06.15	327	112	73	3	4
06.15-06.30	318	117	80	4	2
06.30-06.45	343	92	43	1	5
06.45-07.00	412	99	43	1	3
07.00-07.15	330	70	36	2	5
07.15-07.30	301	96	40	6	4
07.30-07.45	287	98	41	9	5
07.45-08.00	304	78	41	6	3
Jumlah	2622	762	397	32	31
Total Kendaraan	3844				
11.00-11.15	291	120	39	3	4
11.15-11.30	305	101	43	4	2
11.30-11.45	250	97	28	5	5
11.45-12.00	242	126	35	5	4
12.00-12.15	220	104	35	3	5
12.15-12.30	235	115	43	4	3
12.30-12.45	259	119	39	7	5
12.45-13.00	243	109	33	2	8
Jumlah	2045	891	295	33	36
Total Kendaraan	3300				
16.00-16.15	389	134	32	3	5
16.15-16.30	376	112	29	4	4
16.30-16.45	391	119	38	5	6
16.45-17.00	385	89	33	6	5
17.00-17.15	379	93	39	5	6
17.15-17.30	367	87	25	7	2
17.30-17.45	352	98	28	4	6
17.45-18.00	364	79	21	6	3
Jumlah	3003	811	245	40	37
Total Kendaraan	4136				
Jumlah Total	11280				

HASIL SURVEY VOLUME LALU-LINTAS HARIAN RATA-RATA

Lokasi : Jalan Raya Bandung-Garut					Hari Penelitian : Selasa
Arah Pencatatan : Bandung					Tanggal : 25 Juni 2024
Waktu	Golongan/Jenis Kendaraan				
	SM	MP	KS	BB	TB
	Sepeda motor, kendaraan bermotor roda 3 (tiga)	Sedan, jeep, minibus, mikrobus, pickup, truk kecil	Bus tanggung, bus metromini, truk sedang	Bus antar kota, bus double decker city tour	Truk tronton, truk semi trailer, truk gandeng
06.00-06.15	332	109	39	2	3
06.15-06.30	345	118	32	3	2
06.30-06.45	338	99	33	4	3
06.45-07.00	327	102	21	2	5
07.00-07.15	311	112	14	5	2
07.15-07.30	306	89	19	2	6
07.30-07.45	299	93	29	7	5
07.45-08.00	267	88	14	4	5
Jumlah	2525	810	201	29	31
Total Kendaraan	3596				
11.00-11.15	279	102	54	3	3
11.15-11.30	256	98	41	4	3
11.30-11.45	262	87	49	2	8
11.45-12.00	269	111	31	5	5
12.00-12.15	255	92	35	2	6
12.15-12.30	247	95	39	8	3
12.30-12.45	271	125	41	4	5
12.45-13.00	240	118	49	6	3
Jumlah	2079	828	339	34	36
Total Kendaraan	3316				
16.00-16.15	421	99	46	2	5
16.15-16.30	405	87	44	6	4
16.30-16.45	398	122	47	5	5
16.45-17.00	387	129	32	6	3
17.00-17.15	378	103	37	7	3
17.15-17.30	402	88	29	2	5
17.30-17.45	399	94	32	6	4
17.45-18.00	384	86	39	4	5
Jumlah	3174	808	306	38	34
Total Kendaraan	4360				
Jumlah Total	11272				

HASIL SURVEY VOLUME LALU-LINTAS HARIAN RATA-RATA

Lokasi : Jalan Raya Bandung-Garut				Hari Penelitian : Selasa	
Arah Pencatatan : Garut				Tanggal : 25 Juni 2024	
Waktu	Golongan/Jenis Kendaraan				
	SM	MP	KS	BB	TB
	Sepeda motor, kendaraan bermotor roda 3 (tiga)	Sedan, jeep, minibus, mikrobus, pickup, truk kecil	Bus tanggung, bus metromini, truk sedang	Bus antar kota, bus double decker city tour	Truk tronton, truk semi trailer, truk gandeng
06.00-06.15	331	115	69	4	5
06.15-06.30	323	107	71	2	6
06.30-06.45	326	88	75	6	5
06.45-07.00	302	92	55	2	7
07.00-07.15	389	98	58	6	4
07.15-07.30	351	81	61	5	4
07.30-07.45	311	71	43	5	5
07.45-08.00	302	79	49	1	3
Jumlah	2635	731	481	31	39
Total Kendaraan	3917				
11.00-11.15	311	110	45	3	4
11.15-11.30	289	97	34	4	3
11.30-11.45	279	91	38	7	4
11.45-12.00	267	85	31	8	6
12.00-12.15	246	103	45	6	3
12.15-12.30	241	96	31	3	3
12.30-12.45	244	117	33	5	8
12.45-13.00	223	102	45	4	0
Jumlah	2100	801	302	40	31
Total Kendaraan	3274				
16.00-16.15	399	140	37	6	4
16.15-16.30	391	127	31	7	5
16.30-16.45	385	122	43	2	6
16.45-17.00	411	98	48	8	5
17.00-17.15	381	75	52	7	7
17.15-17.30	379	88	45	4	3
17.30-17.45	378	73	32	6	5
17.45-18.00	389	91	32	4	3
Jumlah	3113	814	320	44	38
Total Kendaraan	4329				
Jumlah Total	11520				

HASIL SURVEY VOLUME LALU-LINTAS HARIAN RATA-RATA

Lokasi : Jalan Raya Bandung-Garut				Hari Penelitian : Rabu	
Arah Pencatatan : Bandung				Tanggal : 26 Juni 2024	
Waktu	Golongan/Jenis Kendaraan				
	SM	MP	KS	BB	TB
	Sepeda motor, kendaraan bermotor roda 3 (tiga)	Sedan, jeep, minibus, mikrobus, pickup, truk kecil	Bus tanggung, bus metromini, truk sedang	Bus antar kota, bus double decker city tour	Truk tronton, truk semi trailer, truk gandeng
06.00-06.15	343	119	31	5	2
06.15-06.30	312	107	33	7	5
06.30-06.45	322	88	37	3	4
06.45-07.00	319	97	29	1	5
07.00-07.15	334	104	22	1	3
07.15-07.30	329	81	16	5	6
07.30-07.45	296	87	19	9	8
07.45-08.00	288	89	17	2	3
Jumlah	2543	772	204	33	36
Total Kendaraan	3588				
11.00-11.15	281	99	45	4	8
11.15-11.30	288	93	49	7	7
11.30-11.45	279	108	44	5	4
11.45-12.00	265	87	42	10	6
12.00-12.15	271	96	32	6	4
12.15-12.30	263	90	39	8	3
12.30-12.45	256	124	34	3	8
12.45-13.00	252	107	21	2	5
Jumlah	2155	804	306	45	45
Total Kendaraan	3355				
16.00-16.15	401	122	56	9	8
16.15-16.30	411	109	51	4	5
16.30-16.45	389	99	34	6	6
16.45-17.00	393	96	44	5	4
17.00-17.15	384	112	32	7	4
17.15-17.30	378	98	27	8	7
17.30-17.45	385	89	25	4	8
17.45-18.00	379	87	29	4	3
Jumlah	3120	812	298	47	45
Total Kendaraan	4322				
Jumlah Total	11265				

HASIL SURVER VOLUME LALU-LINTAS HARIAN RATA-RATA

Lokasi : Jalan Raya Bandung-Garut					Hari Penelitian : Rabu
Arah Pencatatan : Garut					Tanggal : 26 Juni 2024
Waktu	Golongan/Jenis Kendaraan				
	SM	MP	KS	BB	TB
	Sepeda motor, kendaraan bermotor roda 3 (tiga)	Sedan, jeep, minibus, mikrobus, pickup, truk kecil	Bus tanggung, bus metromini, truk sedang	Bus antar kota, bus double decker city tour	Truk tronton, truk semi trailer, truk gandeng
06.00-06.15	312	135	65	6	6
06.15-06.30	330	107	47	3	4
06.30-06.45	321	116	39	4	3
06.45-07.00	308	98	43	3	8
07.00-07.15	348	91	59	7	5
07.15-07.30	342	78	52	4	3
07.30-07.45	321	81	45	4	4
07.45-08.00	328	72	39	2	7
Jumlah	2610	778	389	33	40
Total Kendaraan	3850				
11.00-11.15	326	106	39	4	4
11.15-11.30	334	118	34	4	6
11.30-11.45	278	88	37	9	7
11.45-12.00	269	78	24	7	6
12.00-12.15	236	95	28	4	7
12.15-12.30	244	85	41	6	8
12.30-12.45	231	75	22	9	3
12.45-13.00	238	81	30	6	4
Jumlah	2156	726	255	49	45
Total Kendaraan	3231				
16.00-16.15	433	136	40	7	8
16.15-16.30	421	123	32	8	3
16.30-16.45	388	109	28	6	2
16.45-17.00	391	111	65	3	4
17.00-17.15	367	98	36	7	6
17.15-17.30	387	77	44	8	4
17.30-17.45	364	87	34	6	3
17.45-18.00	382	98	31	6	5
Jumlah	3133	839	310	51	35
Total Kendaraan	4368				
Jumlah Total	11449				

HASIL SURVEY VOLUME LALU-LINTAS HARIAN RATA-RATA

Lokasi : Jalan Raya Bandung-Garut				Hari Penelitian : Kamis	
Arah Pencatatan : Bandung				Tanggal : 27 Juni 2024	
Waktu	Golongan/Jenis Kendaraan				
	SM	MP	KS	BB	TB
	Sepeda motor, kendaraan bermotor roda 3 (tiga)	Sedan, jeep, minibus, mikrobus, pickup, truk kecil	Bus tanggung, bus metromini, truk sedang	Bus antar kota, bus double decker city tour	Truk tronton, truk semi trailer, truk gandeng
06.00-06.15	365	124	26	6	5
06.15-06.30	334	112	35	5	2
06.30-06.45	323	98	39	9	6
06.45-07.00	311	82	29	1	5
07.00-07.15	354	98	20	1	3
07.15-07.30	286	78	13	7	4
07.30-07.45	278	81	11	2	6
07.45-08.00	266	76	21	3	3
Jumlah	2517	749	194	34	34
Total Kendaraan	3528				
11.00-11.15	265	84	51	7	3
11.15-11.30	276	92	48	4	4
11.30-11.45	262	97	44	5	5
11.45-12.00	270	94	32	6	5
12.00-12.15	284	88	40	6	3
12.15-12.30	265	97	31	9	4
12.30-12.45	243	112	38	5	8
12.45-13.00	251	105	28	8	5
Jumlah	2116	769	312	50	37
Total Kendaraan	3284				
16.00-16.15	387	131	45	10	8
16.15-16.30	392	103	49	8	4
16.30-16.45	422	95	37	7	6
16.45-17.00	409	98	39	6	8
17.00-17.15	388	92	31	11	7
17.15-17.30	374	89	28	7	4
17.30-17.45	381	87	24	2	7
17.45-18.00	269	98	19	4	5
Jumlah	3022	793	272	55	49
Total Kendaraan	4191				
Jumlah Total	11003				

HASIL SURVEY VOLUME LALU-LINTAS HARIAN RATA-RATA

Lokasi : Jalan Raya Bandung-Garut					Hari Penelitian : Kamis
Arah Pencatatan : Garut					Tanggal : 27 Juni 2024
Waktu	Golongan/Jenis Kendaraan				
	SM	MP	KS	BB	TB
	Sepeda motor, kendaraan bermotor roda 3 (tiga)	Sedan, jeep, minibus, mikrobus, pickup, truk kecil	Bus tanggung, bus metromini, truk sedang	Bus antar kota, bus double decker city tour	Truk tronton, truk semi trailer, truk gandeng
06.00-06.15	322	128	61	9	5
06.15-06.30	329	118	54	4	7
06.30-06.45	334	106	43	6	3
06.45-07.00	312	101	41	2	5
07.00-07.15	356	87	47	2	3
07.15-07.30	339	81	45	4	4
07.30-07.45	339	88	36	5	6
07.45-08.00	331	76	40	7	3
Jumlah	2662	785	367	39	36
Total Kendaraan	3889				
11.00-11.15	331	110	41	11	7
11.15-11.30	325	119	35	5	8
11.30-11.45	284	101	37	6	6
11.45-12.00	281	89	30	4	3
12.00-12.15	243	87	27	5	5
12.15-12.30	232	91	29	7	8
12.30-12.45	243	82	24	5	7
12.45-13.00	231	80	25	6	4
Jumlah	2170	759	248	49	48
Total Kendaraan	3274				
16.00-16.15	424	142	49	5	5
16.15-16.30	412	129	40	7	2
16.30-16.45	391	108	41	4	8
16.45-17.00	388	101	59	5	4
17.00-17.15	392	89	42	13	4
17.15-17.30	389	80	48	5	6
17.30-17.45	361	81	39	2	5
17.45-18.00	375	86	32	4	6
Jumlah	3132	816	350	45	40
Total Kendaraan	4383				
Jumlah Total	11546				

HASIL SURVEY VOLUME LALU-LINTAS HARIAN RATA-RATA

Lokasi : Jalan Raya Bandung-Garut				Hari Penelitian : Jumat	
Arah Pencatatan : Bandung				Tanggal : 28 Juni 2024	
Waktu	Golongan/Jenis Kendaraan				
	SM	MP	KS	BB	TB
	Sepeda motor, kendaraan bermotor roda 3 (tiga)	Sedan, jeep, minibus, mikrobus, pickup, truk kecil	Bus tanggung, bus metromini, truk sedang	Bus antar kota, bus double decker city tour	Truk tronton, truk semi trailer, truk gandeng
06.00-06.15	348	98	30	9	6
06.15-06.30	341	107	39	4	4
06.30-06.45	334	84	29	7	4
06.45-07.00	328	96	34	1	7
07.00-07.15	324	84	24	1	8
07.15-07.30	310	89	29	4	6
07.30-07.45	293	89	21	2	4
07.45-08.00	283	94	18	7	3
Jumlah	2561	741	224	35	42
Total Kendaraan	3603				
11.00-11.15	257	97	47	4	7
11.15-11.30	264	89	49	11	2
11.30-11.45	268	84	57	9	8
11.45-12.00	280	87	46	7	7
12.00-12.15	291	85	45	4	7
12.15-12.30	271	91	31	7	8
12.30-12.45	278	107	37	4	3
12.45-13.00	274	121	24	3	4
Jumlah	2183	761	336	49	46
Total Kendaraan	3375				
16.00-16.15	407	142	54	3	5
16.15-16.30	419	136	43	3	3
16.30-16.45	401	125	48	4	8
16.45-17.00	389	104	39	9	5
17.00-17.15	381	78	31	7	7
17.15-17.30	386	84	28	4	4
17.30-17.45	394	81	24	9	6
17.45-18.00	378	83	17	5	4
Jumlah	3155	833	284	44	42
Total Kendaraan	4358				
Jumlah Total	11336				

HASIL SURVEY VOLUME LALU-LINTAS HARIAN RATA-RATA

Lokasi : Jalan Raya Bandung-Garut				Hari Penelitian : Jumat	
Arah Pencatatan : Garut				Tanggal : 28 Juni 2024	
Waktu	Golongan/Jenis Kendaraan				
	SM	MP	KS	BB	TB
	Sepeda motor, kendaraan bermotor roda 3 (tiga)	Sedan, jeep, minibus, mikrobus, pickup, truk kecil	Bus tanggung, bus metromini, truk sedang	Bus antar kota, bus double decker city tour	Truk tronton, truk semi trailer, truk gandeng
06.00-06.15	329	137	51	7	4
06.15-06.30	318	124	57	6	5
06.30-06.45	326	107	48	3	3
06.45-07.00	342	97	49	2	6
07.00-07.15	351	91	41	2	4
07.15-07.30	343	89	31	2	5
07.30-07.45	332	72	39	1	3
07.45-08.00	321	74	35	5	5
Jumlah	2662	791	351	28	35
Total Kendaraan	3867				
11.00-11.15	349	97	37	12	5
11.15-11.30	337	107	35	9	3
11.30-11.45	312	119	49	2	6
11.45-12.00	294	86	31	2	4
12.00-12.15	289	81	24	4	5
12.15-12.30	274	89	29	6	5
12.30-12.45	244	71	37	6	8
12.45-13.00	249	79	25	4	4
Jumlah	2348	729	267	45	40
Total Kendaraan	3429				
16.00-16.15	389	134	52	4	4
16.15-16.30	384	129	47	8	5
16.30-16.45	399	114	44	8	6
16.45-17.00	412	101	49	4	5
17.00-17.15	425	90	46	5	7
17.15-17.30	403	94	51	8	6
17.30-17.45	392	81	39	2	4
17.45-18.00	378	80	37	4	8
Jumlah	3182	823	365	43	45
Total Kendaraan	4458				
Jumlah Total	11754				

HASIL SURVEY VOLUME LALU-LINTAS HARIAN RATA-RATA

Lokasi : Jalan Raya Bandung-Garut					Hari Penelitian : Sabtu
Arah Pencatatan : Bandung					Tanggal : 29 Juni 2024
Waktu	Golongan/Jenis Kendaraan				
	SM	MP	KS	BB	TB
	Sepeda motor, kendaraan bermotor roda 3 (tiga)	Sedan, jeep, minibus, mikrobus, pickup, truk kecil	Bus tanggung, bus metromini, truk sedang	Bus antar kota, bus double decker city tour	Truk tronton, truk semi trailer, truk gandeng
06.00-06.15	329	104	31	7	4
06.15-06.30	331	114	29	5	7
06.30-06.45	326	98	27	4	8
06.45-07.00	354	91	34	2	6
07.00-07.15	344	93	35	2	4
07.15-07.30	312	89	29	1	6
07.30-07.45	301	94	30	9	2
07.45-08.00	238	97	26	8	5
Jumlah	2535	780	241	38	42
Total Kendaraan	3636				
11.00-11.15	267	107	47	8	3
11.15-11.30	261	98	41	9	8
11.30-11.45	262	91	44	2	5
11.45-12.00	278	94	49	7	6
12.00-12.15	282	119	51	6	5
12.15-12.30	284	104	38	6	4
12.30-12.45	281	93	34	5	5
12.45-13.00	286	89	31	7	9
Jumlah	2201	795	335	50	45
Total Kendaraan	3426				
16.00-16.15	388	131	58	9	4
16.15-16.30	394	122	48	7	5
16.30-16.45	385	127	47	11	3
16.45-17.00	420	107	51	4	7
17.00-17.15	417	88	39	7	5
17.15-17.30	405	84	42	9	8
17.30-17.45	379	87	35	8	7
17.45-18.00	381	98	28	4	4
Jumlah	3169	844	348	59	43
Total Kendaraan	4463				
Jumlah Total	11525				

HASIL SURVEY VOLUME LALU-LINTAS HARIAN RATA-RATA

Lokasi : Jalan Raya Bandung-Garut				Hari Penelitian : Sabtu	
Arah Pencatatan : Garut				Tanggal : 29 Juni 2024	
Waktu	Golongan/Jenis Kendaraan				
	SM	MP	KS	BB	TB
	Sepeda motor, kendaraan bermotor roda 3 (tiga)	Sedan, jeep, minibus, mikrobus, pickup, truk kecil	Bus tanggung, bus metromini, truk sedang	Bus antar kota, bus double decker city tour	Truk tronton, truk semi trailer, truk gandeng
06.00-06.15	311	141	49	4	6
06.15-06.30	322	113	41	8	4
06.30-06.45	327	122	39	2	3
06.45-07.00	344	107	48	2	8
07.00-07.15	337	85	34	1	3
07.15-07.30	283	98	39	4	4
07.30-07.45	299	65	37	3	6
07.45-08.00	301	76	42	1	3
Jumlah	2524	807	329	25	37
Total Kendaraan	3722				
11.00-11.15	321	108	28	9	4
11.15-11.30	317	111	34	5	3
11.30-11.45	301	87	36	4	7
11.45-12.00	298	64	31	7	4
12.00-12.15	309	79	30	4	3
12.15-12.30	277	89	27	6	7
12.30-12.45	281	82	25	2	5
12.45-13.00	274	86	34	5	8
Jumlah	2378	706	245	42	41
Total Kendaraan	3412				
16.00-16.15	406	142	69	10	4
16.15-16.30	401	141	61	7	3
16.30-16.45	385	127	48	9	8
16.45-17.00	394	101	39	5	5
17.00-17.15	376	89	42	8	4
17.15-17.30	366	96	34	4	7
17.30-17.45	384	107	43	9	4
17.45-18.00	391	87	54	6	7
Jumlah	3103	890	390	58	42
Total Kendaraan	4483				
Jumlah Total	11617				

HASIL SURVEY VOLUME LALU-LINTAS HARIAN RATA-RATA

Lokasi : Jalan Raya Bandung-Garut					Hari Penelitian : Minggu
Arah Pencatatan : Bandung					Tanggal : 30 Juni 2024
Waktu	Golongan/Jenis Kendaraan				
	SM	MP	KS	BB	TB
	Sepeda motor, kendaraan bermotor roda 3 (tiga)	Sedan, jeep, minibus, mikrobus, pickup, truk kecil	Bus tanggung, bus metromini, truk sedang	Bus antar kota, bus double decker city tour	Truk tronton, truk semi trailer, truk gandeng
06.00-06.15	336	124	45	4	4
06.15-06.30	312	119	41	2	5
06.30-06.45	324	112	35	4	3
06.45-07.00	345	102	46	1	6
07.00-07.15	337	95	35	4	6
07.15-07.30	321	91	30	8	8
07.30-07.45	319	83	37	5	3
07.45-08.00	308	99	44	3	2
Jumlah	2602	825	313	31	37
Total Kendaraan	3808				
11.00-11.15	324	117	51	12	7
11.15-11.30	321	105	48	7	4
11.30-11.45	316	101	41	3	7
11.45-12.00	303	94	47	2	5
12.00-12.15	326	86	44	1	6
12.15-12.30	300	81	39	7	5
12.30-12.45	294	90	38	7	6
12.45-13.00	309	83	40	10	2
Jumlah	2493	757	348	49	42
Total Kendaraan	3689				
16.00-16.15	406	127	54	12	5
16.15-16.30	394	131	51	9	6
16.30-16.45	399	137	59	6	5
16.45-17.00	411	141	49	9	7
17.00-17.15	401	124	32	6	4
17.15-17.30	388	119	36	5	3
17.30-17.45	394	125	41	7	7
17.45-18.00	383	92	38	5	4
Jumlah	3176	996	360	59	41
Total Kendaraan	4632				
Jumlah Total	12129				

HASIL SURVEY VOLUME LALU-LINTAS HARIAN RATA-RATA

Lokasi : Jalan Raya Bandung-Garut				Hari Penelitian : Minggu	
Arah Pencatatan : Garut				Tanggal : 30 Juni 2024	
Waktu	Golongan/Jenis Kendaraan				
	SM	MP	KS	BB	TB
	Sepeda motor, kendaraan bermotor roda 3 (tiga)	Sedan, jeep, minibus, mikrobus, pickup, truk kecil	Bus tanggung, bus metromini, truk sedang	Bus antar kota, bus double decker city tour	Truk tronton, truk semi trailer, truk gandeng
06.00-06.15	332	139	43	5	4
06.15-06.30	328	115	42	1	4
06.30-06.45	310	111	40	2	6
06.45-07.00	354	97	34	1	4
07.00-07.15	349	99	38	8	5
07.15-07.30	320	83	32	4	3
07.30-07.45	298	79	41	3	4
07.45-08.00	302	89	49	7	2
Jumlah	2593	812	319	31	32
Total Kendaraan	3787				
11.00-11.15	342	111	29	8	4
11.15-11.30	321	102	38	11	5
11.30-11.45	311	91	37	2	3
11.45-12.00	308	75	42	3	3
12.00-12.15	314	88	29	7	5
12.15-12.30	287	83	30	8	4
12.30-12.45	299	89	22	1	4
12.45-13.00	302	95	35	2	7
Jumlah	2484	734	262	42	35
Total Kendaraan	3557				
16.00-16.15	411	147	64	6	8
16.15-16.30	398	139	54	8	6
16.30-16.45	408	131	39	7	3
16.45-17.00	428	111	32	6	8
17.00-17.15	388	97	41	2	4
17.15-17.30	394	91	44	2	5
17.30-17.45	391	93	47	7	8
17.45-18.00	387	95	54	8	5
Jumlah	3205	904	375	46	47
Total Kendaraan	4577				
Jumlah Total	11921				

HASIL SURVEY VOLUME LALU-LINTAS HARIAN RATA-RATA

Lokasi : Jalan Raya Bandung-Garut				Hari Penelitian : Senin	
Arah Pencatatan : Bandung				Tanggal : 01 Juli 2024	
Waktu	Golongan/Jenis Kendaraan				
	SM	MP	KS	BB	TB
	Sepeda motor, kendaraan bermotor roda 3 (tiga)	Sedan, jeep, minibus, mikrobus, pickup, truk kecil	Bus tanggung, bus metromini, truk sedang	Bus antar kota, bus double decker city tour	Truk tronton, truk semi trailer, truk gandeng
06.00-06.15	381	121	33	4	4
06.15-06.30	353	97	48	2	2
06.30-06.45	345	87	44	2	3
06.45-07.00	339	100	57	1	3
07.00-07.15	345	81	54	3	2
07.15-07.30	337	87	39	5	4
07.30-07.45	312	91	41	9	4
07.45-08.00	329	94	21	2	6
Jumlah	2741	758	337	28	28
Total Kendaraan	3892				
11.00-11.15	281	121	41	4	3
11.15-11.30	294	94	37	5	4
11.30-11.45	311	89	39	9	5
11.45-12.00	308	86	34	2	3
12.00-12.15	287	90	45	4	4
12.15-12.30	277	101	48	6	3
12.30-12.45	268	112	42	5	2
12.45-13.00	282	97	53	4	5
Jumlah	2308	790	339	39	29
Total Kendaraan	3505				
16.00-16.15	422	87	47	4	4
16.15-16.30	401	101	37	7	4
16.30-16.45	398	97	34	4	7
16.45-17.00	402	121	42	2	8
17.00-17.15	388	123	41	8	4
17.15-17.30	378	118	33	6	5
17.30-17.45	371	102	29	8	5
17.45-18.00	351	97	28	4	3
Jumlah	3111	846	291	43	40
Total Kendaraan	4331				
Jumlah Total	11728				

HASIL SURVEY VOLUME LALU-LINTAS HARIAN RATA-RATA

Lokasi : Jalan Raya Bandung-Garut				Hari Penelitian : Senin	
Arah Pencatatan : Garut				Tanggal : 01 Juli 2024	
Waktu	Golongan/Jenis Kendaraan				
	SM	MP	KS	BB	TB
	Sepeda motor, kendaraan bermotor roda 3 (tiga)	Sedan, jeep, minibus, mikrobus, pickup, truk kecil	Bus tanggung, bus metromini, truk sedang	Bus antar kota, bus double decker city tour	Truk tronton, truk semi trailer, truk gandeng
06.00-06.15	333	102	71	1	6
06.15-06.30	329	123	89	1	4
06.30-06.45	354	112	80	3	4
06.45-07.00	378	108	76	6	4
07.00-07.15	364	78	69	2	5
07.15-07.30	335	86	73	6	2
07.30-07.45	327	71	56	3	3
07.45-08.00	238	86	58	7	4
Jumlah	2658	766	572	29	32
Total Kendaraan	4057				
11.00-11.15	301	128	41	8	3
11.15-11.30	299	111	35	3	7
11.30-11.45	321	101	48	6	4
11.45-12.00	300	123	37	1	6
12.00-12.15	289	89	33	3	3
12.15-12.30	293	82	29	7	2
12.30-12.45	275	95	30	2	5
12.45-13.00	269	93	23	8	4
Jumlah	2347	822	276	38	34
Total Kendaraan	3517				
16.00-16.15	398	141	30	8	2
16.15-16.30	391	120	35	7	4
16.30-16.45	387	114	31	4	6
16.45-17.00	391	102	37	3	6
17.00-17.15	382	84	29	3	4
17.15-17.30	375	97	22	8	5
17.30-17.45	379	91	31	5	3
17.45-18.00	370	74	34	9	7
Jumlah	3073	823	249	47	37
Total Kendaraan	4229				
Jumlah Total	11803				

Lampiran 4. Dokumentasi di Lokasi Penelitian

