

**LAMPIRAN 1**  
**GAMBAR KERJA**

KETERANGAN

KONTRAKTOR HARUS MENILAU ULANG DAN MEMASTIKAN SEMUA PERENCANAAN, PERHITUNGAN, DESAIN, PERMITS, DAN TAPAK. APABILA ADA KESALAHAN / PERUBAHAN PERENCANAAN, KETIDAKLENGKAPAN, ATAU PERUBAHAN PERENCANAAN, PERHITUNGAN, DESAIN, PERMITS, DAN TAPAK, KONTRAKTOR HARUS DI BERTAHKAN TERLEBIH DAHULU KEPADA ARSITEK DAN PEMBERI TUGAS SEBELUM DI LANJUTKAN DI LAPANGAN.

**FOR CON**

PERSETUJUAN / PARAF
PT. BRI (PERSERO) TBK
( ..... )

KODE	CATATAN & REVISI	TANGGAL

PEMBERI TUGAS  
**PT. BANK RAKYAT INDONESIA (PERSERO) TBK**  
 PROCUREMENT LOGISTIC OPERATION DIVISION  
 KANTOR PUSAT  
 Gedung Menara BRI Lantai 9  
 J. Cakri Subroto No. 17a Meranti Dalam, Tebet - Jakarta Selatan

PROTEK  
**PEKERJAAN PERENCANAAN PEMBANGUNAN MUSEUM BRI**  
 Jl. Jend. Sudirman No.57, Pajayangan, Kuninguluah, Kec. Purwokerto Bar., Kabupaten Banyumas, Jawa Tengah 53131

JUDUL GAMBAR  
**DENAH GALIAN LANTAI GWT**  
 SKALA  
**1:250**

DCAMBAR	LL
DPERHISA	LL
DSETUJUI	YY
PENANGGUNG JAWAB	YY

DETAIL DESAIN	CODE GAMBAR	UK. KERTAS
STRUKTUR	<b>ST-00A</b>	A3

KONSULTAN PERENCANA  
**PT. BRINGIN RANGING SEJAHTERA**  
 KONSULTAN PERENCANAAN DAN MANAJEMEN KONSTRUKSI  
 Gedung Mangrove Lantai 10  
 Jl. Veteran II No.15 Gedung Daring Pondok BRI Lt 10  
 Jakarta Pusat

HAK CIPTA  
 DILARANG MENIRU ATAU MEMRODUKSI GAMBAR INI BAK DALAM BENTUK  
 FOTOKOPIS, DIGITALISASI, ATAU PERUBAHAN PERSETUJUAN TERLUS DARIPADA PT. BRINGIN  
 RANGING SEJAHTERA  
 COPYRIGHT  
 NO PART OF THIS DOCUMENT MAY BE REPRODUCED TRANSMITTED OR  
 RECORDED IN ANY FORM OR OTHERWISE WITHOUT THE PRIOR WRITTEN  
 PERMISSION OF PT. BRINGIN RANGING SEJAHTERA

AGUSTUS 2024

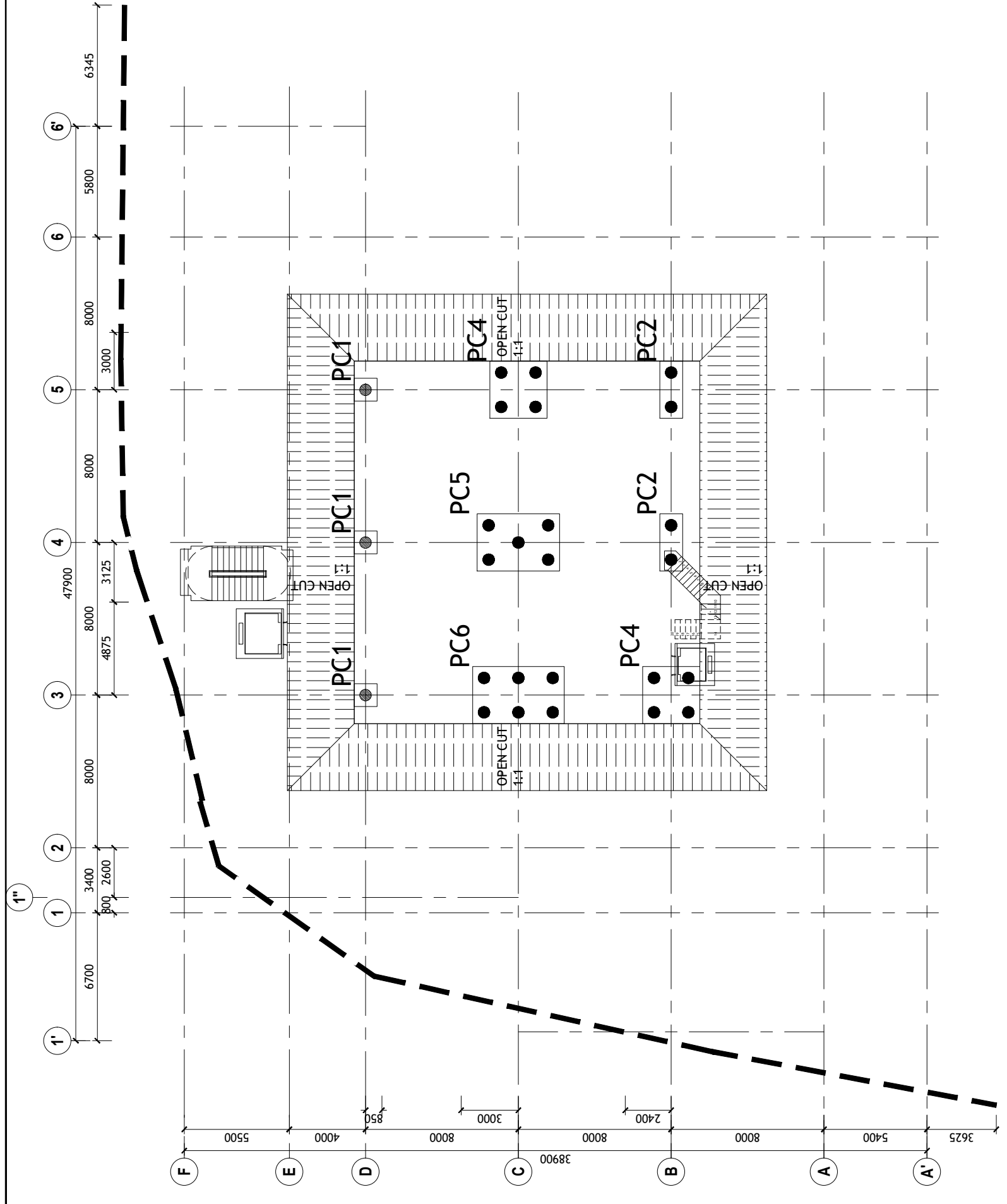

**DENAH GALIAN LANTAI GWT**  
 SKALA 1:250

1:250



KETERANGAN

KONTRAKTOR HARUS MENJAU UJANG DAN MEMASTIKAN SEMUA APABILA ADA KESALAHAN / PERUBAHAN BANGUNAN DAN TAPAK. KETIDAKLENGKAPAN ATAU PERUBAHAN BANGUNAN DAN TAPAK HARUS DI BERTAHKAN TERLEBIH DAHULU KEPADA ARSITEK DAN MEMBERI TUGAS SEBELUM DI LANUTKAN DI LAPANGAN.

**FOR CON**

PERSETUJUAN / PARAF

PT. BRI (PERSERO) TBK

( ..... )

KODE	CATATAN & REVISI	TANGGAL

PEMBERI TUGAS

**PT. BANK RAKYAT INDONESIA (PERSERO) TBK**  
 PROCUREMENT LOGISTIC OPERATION DIVISION  
 KANTOR PUSAT  
 Gedung Menara BRI Lantai 9  
 J. Citaru Subroto No. 17a Meranti Dalam, Tebet - Jakarta Selatan

PROJEK

**PEKERJAAN PERENCANAAN PEMBANGUNAN MUSEUM BRI**

Jl. Jend. Sudirman No.57, Pajayangan, Kuningwuluh, Kec. Purwokerto Bar., Kabupaten Banyumas, Jawa Tengah 53131

JUDUL GAMBAR

SKALA

**DENAH RENCANA PONDASI 1:250**

DCAMBAR	LL
DPERHISA	LL
DSETUJUI	YY
PENANGGUNG JAWAB	YY

DETAIL DESAIN	CODE GAMBAR	UK. KERTAS
STRUKTUR	<b>ST-00C</b>	A3

KONSULTAN PERENCANA

**PT. BRINGIN RANGANG SEJAHTERA**  
 KONSULTAN PERENCANAAN DAN MANAJEMEN KONSTRUKSI  
 Gedung Mangrove Lantai 10  
 Jl. Veteran II No.15 Gedung Donyo Pondok BRI Lt 11 Jakarta Pusat

HAK CIPTA  
 DILARANG MENIRU ATAU MEMRODUKSI GAMBAR INI BAHK DALAM BENTUK  
 FOTOKOPIS, DIGITALISASI, ATAU CARA LAINNYA TANPA IZIN DARI PT. BRINGIN  
 RANGANG SEJAHTERA  
 COPYRIGHT  
 NO PART OF THIS DOCUMENT MAY BE REPRODUCED TRANSMITTED OR  
 RECORDED IN ANY FORM OR OTHERWISE WITHOUT THE PRIOR WRITTEN  
 PERMISSION OF PT. BRINGIN RANGANG SEJAHTERA

DCETAK TGL : **AGUSTUS 2024**

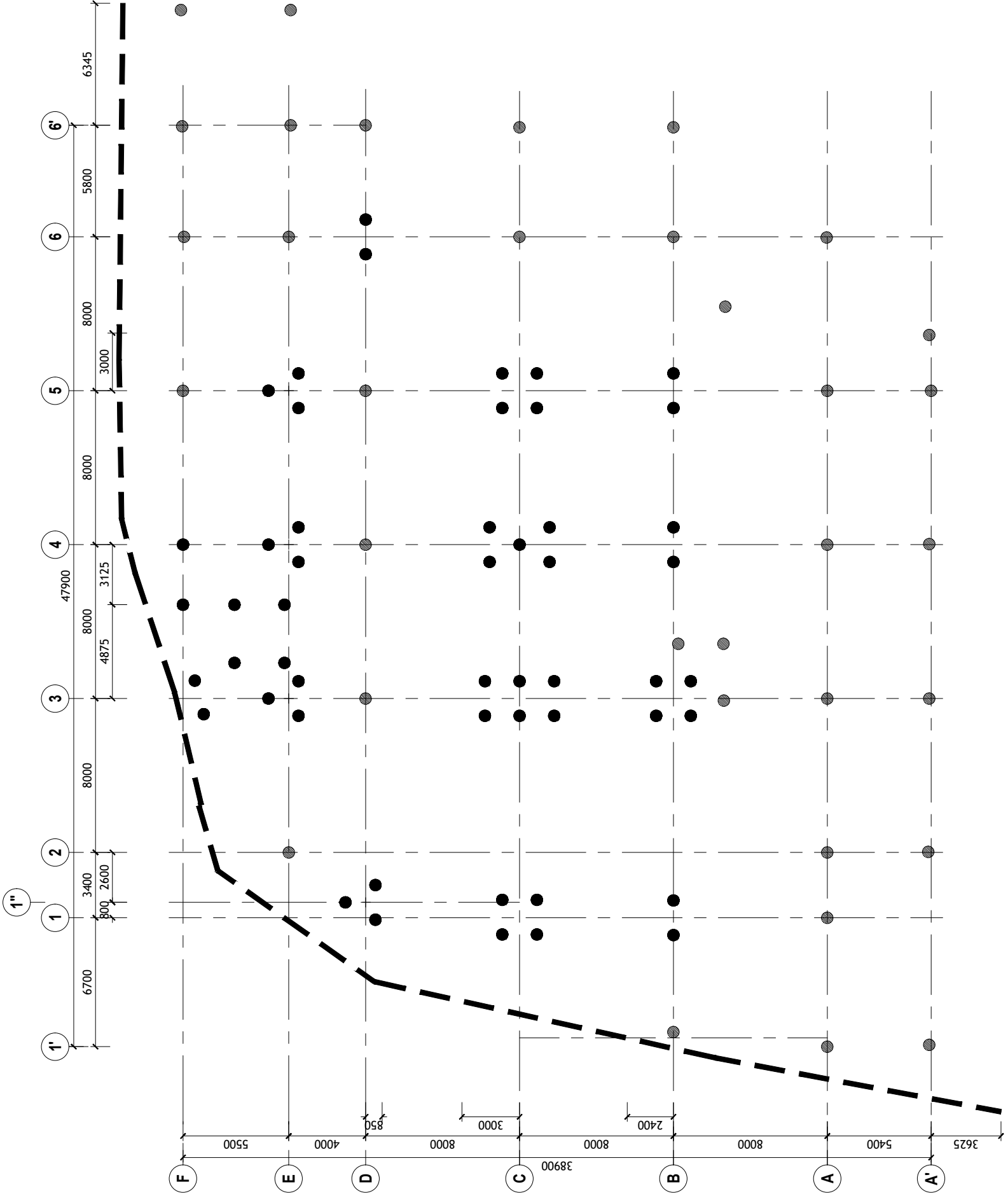

**DENAH PONDASI**  
 SKALA 1:250

KETERANGAN

KONTRAKTOR HARUS MEMINJAU ULANG DAN MEMASTIKAN SEMUA APABILA ADA KESALAHAN / RENCANA BANGUNAN DAN TAPAK. KETIDAKLENGKAPAN ATAU PERBEDAAN ANTARA RENCANA BANGUNAN DAN TAPAK DENGAN DOKUMEN KONSTRUKSI HARUS DI BERTAHKAN TERLEBIH DAHULU KEPADA ARSITEK DAN MEMBERI TUGAS SEBELUM DI LANJUTKAN DI LAPANGAN.

**FOR CON**

PERSETUJUAN / PARAF

PT. BRI (PERSERO) TBK

( ..... )

KODE	CATATAN & REVISI	TANGGAL

PEMBERI TUGAS

**PT. BANK RAKYAT INDONESIA (PERSERO) TBK**  
 PROCUREMENT LOGISTICS OPERATION DIVISION  
 KANTOR PUSAT  
 Gedung Menara BRI Lantai 9  
 J. Catur Subroto No. 17a Menteng Dalam, Tebet - Jakarta Selatan

PROJEK

**PEKERJAAN PERENCANAAN PEMBANGUNAN MUSEUM BRI**

Jl. Jend. Sudirman No.57, Panyasri, Kembangan, Jakarta Barat, 12150  
 Kec. Pulo Karet Bar., Kabupaten Banyuwangi, Jawa Tengah 53131

JUDUL GAMBAR	SKALA
<b>DENAH RENCANA LANTAI BASEMENT-2</b>	<b>1:250</b>

DIGAMBAR	LL
DIPERIKSA	LL
DISETUIJI	YY
PENANGGUNG JAWAB	YY

DETAIL DESAIN	CODE GAMBAR	UK. KERTAS
STRUKTUR	<b>ST-01</b>	A3

KONSULTAN PERENCANA

**PT. BRINGIN RANGANG SEJAHTERA**  
 KONSULTAN PERENCANAAN DAN MANAJEMEN KONSTRUKSI  
 Gedung Mangrove, Jl. Raya Mangrove, No. 10, Jakarta Selatan  
 Jl. Wirobraja No. 13, Gedung Daring Pondok BRI Lt. 1 Jakarta Pusat

HAK CIPTA DILAKUKAN MENURTI ATAU MEMRODOKSI GAMBAR INI BUKAN BERTUKAR DENGAN HAK CIPTA RENCANA BANGUNAN TERLEBIH DARI PT. BRINGIN RANGANG SEJAHTERA

NO PART OF THIS DOCUMENT MAY BE REPRODUCED, TRANSMITTED OR RECORDED IN ANY FORM OR OTHERWISE WITHOUT THE PRIOR WRITTEN PERMISSION OF PT. BRINGIN RANGANG SEJAHTERA

DCETA/TCL : AGUSTUS 2024

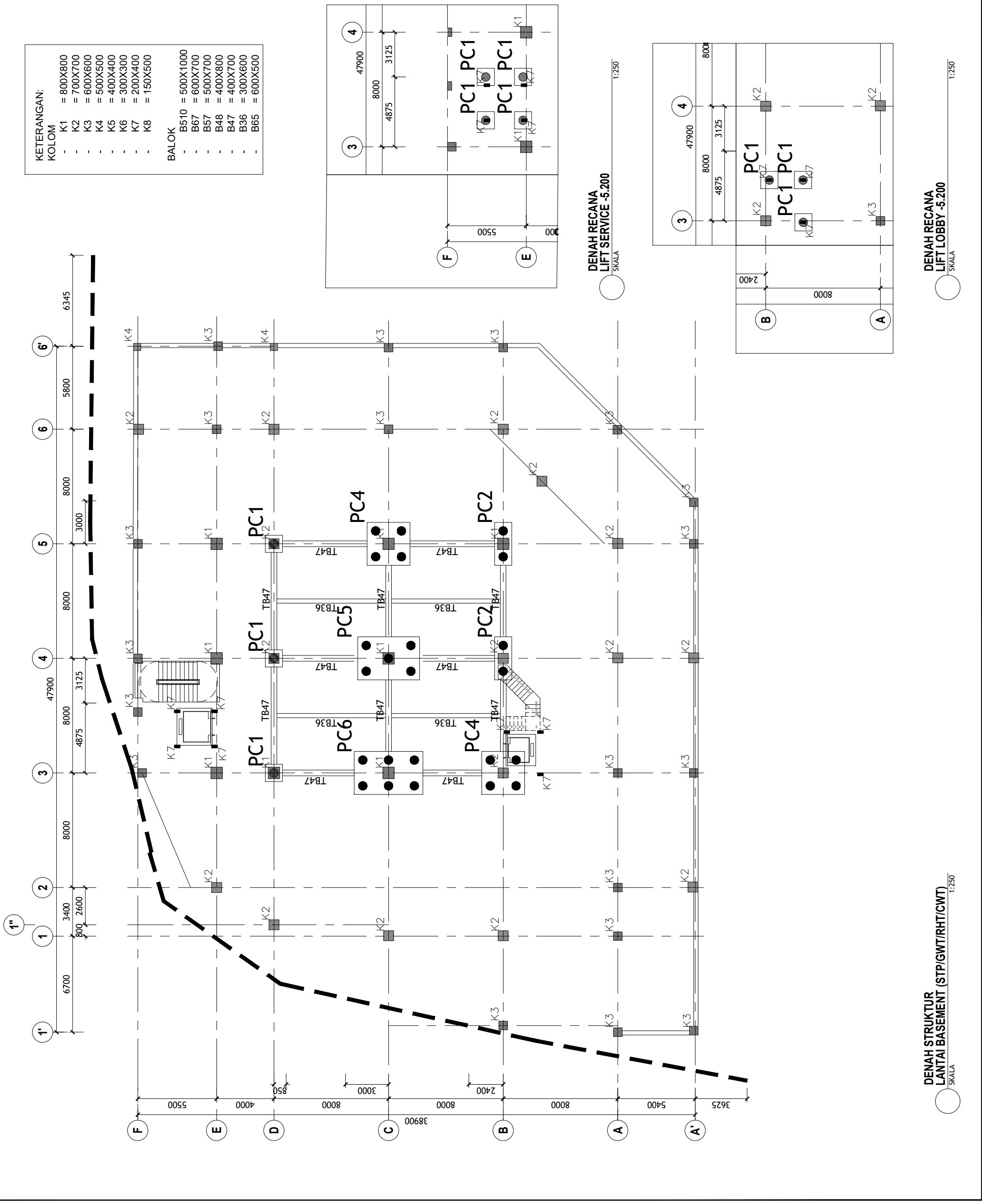

**DENAH STRUKTUR LANTAI BASEMENT (STP/GWT/RHT/CWT)**  
 SKALA 1:250

**DENAH RECANA LIFT LOBBY -5.200**  
 SKALA 1:250

**DENAH RECANA LIFT SERVICE -5.200**  
 SKALA 1:250

KETERANGAN

KONTRAKTOR HARUS MEMINJAU ULANG DAN MEMASTIKAN SEMUA PERUBAHAN PERENCANAAN / PERUBAHAN BANGUNAN DAN TAPAK. APABILA ADA KESALAHAN / PERUBAHAN PERENCANAAN / PERUBAHAN BANGUNAN DAN TAPAK, KETIDAKLENGKAPAN, ATAU PERUBAHAN PERENCANAAN / PERUBAHAN BANGUNAN DAN TAPAK, KONTAKTOR HARUS DI BERTAHKAN TERLEBIH DAHULU KEPADA ARSITEK DAN MEMBERI TUGAS SEBELUM DI LANJUTKAN DI LAPANGAN.

**FOR CON**

PERSETUJUAN / PARAF	
PT. BRI (PERSERO) TBK	
	(.....)

KODE	CATATAN & REVISI	TANGGAL

PEKERJAAN PERENCANAAN PEMBANGUNAN  
**MUSEUM BRI**

PROJEK

PT. BANK RAKYAT INDONESIA (PERSERO) TBK  
PROCUREMENT, LOGISTIC OPERATION DIVISION  
KANTOR PUSAT  
Gedung Menara BRI Lantai 9  
J. Catur Subroto No. 17a Meranti Dalam, Tebet - Jakarta Selatan

Jl. Jend. Sudirman No.57, Pasayangan, Kuningpuluh,  
Kec. Purnawarjana Bar., Kabupaten Bandung,  
Jawa Tengah 53131

PEMBERI TUGAS  
**BRI**

JUDUL GAMBAR  
**DENAH RENCANA LANTAI BASEMENT**

SKALA  
**1:250**

DETAIL DESAIN  
CODE GAMBAR  
UK. KERTAS

STRUKTUR  
**ST-02**  
A3

KONSULTAN PERENCANAAN

**PT. BRINGIN RANGANG SEJAHTERA**  
KONSULTAN PERENCANAAN DAN MANAJEMEN KONSTRUKSI  
Jl. Veteran II No.15 Gedung Daring Pondok BRI Lt.1  
Jakarta Pusat

HAK CIPTA  
DILARANG MENIRU ATAU MEMRODUKSI GAMBAR INI BAK DALAM BENTUK  
PANGKALAN, BUKU, ATAU LAINNYA TANPA IZIN MENYUSUN PERSETUJUAN TERLEBIH DARI PT. BRINGIN  
RANGANG SEJAHTERA

NO PART OF THIS DOCUMENT MAY BE REPRODUCED, TRANSMITTED OR  
RECORDED IN ANY FORM OR OTHERWISE WITHOUT THE PRIOR WRITTEN  
PERMISSION OF PT. BRINGIN RANGANG SEJAHTERA

AGUSTUS 2024

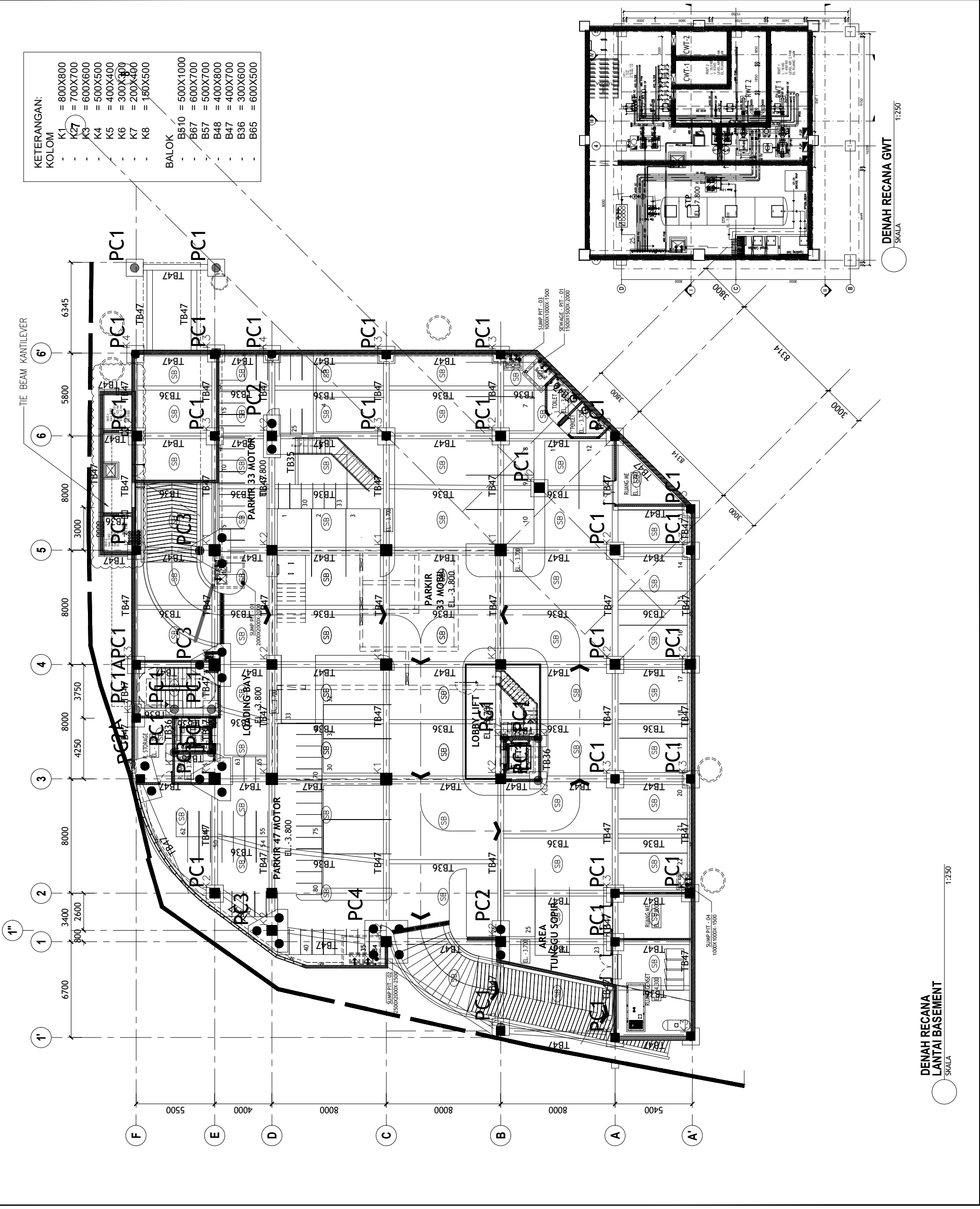

<p>KETERANGAN</p> <p>KONTRAKTOR HARUS MEMBAWA ULANG DAN MEMASTIKAN SEMUA PERIZINAN DAN IJAZAH YANG DIPERLUKAN UNTUK MELAKUKAN PEKERJAAN YANG BERHUBUNGAN DENGAN PROJEK. APABILA ADA KESALAHAN / KURANG BANGUNAN DAN / ATAU PERUBAHAN KETIDAKLENGKAPAN, ATAU PERUBAHAN PERIZINAN DAN IJAZAH YANG DIPERLUKAN, KONSTRUKSI HARUS DI BERTAHKAN TERLEBIH DAHULU KEPADA ARSITEK DAN PEMBERI TUGAS SEBELUM DI LANJUTKAN DI LAPANGAN.</p>		
<p><b>FOR CON</b></p>		
<p>PERSETUJUAN / PABAF</p> <p>PT. BRI (PERSERO) TBK</p>		
<p>( ..... )</p>		
<p>KODE</p>	<p>CATATAN &amp; REVISI</p>	<p>TANGGAL</p>
<p>PEMBERI TUGAS</p> <p><b>PT. BANK RAKYAT INDONESIA (PERSERO) TBK</b>          PROCUREMENT LOGISTIC OPERATION DIVISION          KANTOR PUSAT          Gedung Menara BRI Lantai 9          Jl. Citarum Subroto No. 177a Meranti Dalam, Tebet - Jakarta Selatan</p>		
<p>PROJEK</p> <p><b>PEKERJAAN PERENCANAAN PEMBANGUNAN MUSEUM BRI</b></p>		
<p>Jl. Jend. Sudirman No.57, Pasayungan, Kembangan, Jakarta Barat - Kabupaten Bekasi          Jawa Tengah 53131</p>		
<p>JUDUL GAMBAR</p>	<p>SKALA</p>	<p>1:250</p>
<p><b>DENAH RENCANA LANTAI DASAR</b></p>		
<p>DIGAMBAR</p>	<p>LL</p>	<p>LL</p>
<p>DIPERISA</p>	<p>LL</p>	<p>YY</p>
<p>DISETUIJI</p>	<p>YY</p>	<p>YY</p>
<p>PENANGGUNG JAWAB</p>	<p>YY</p>	<p>YY</p>
<p>DETAIL DESAIN</p>	<p>CODE GAMBAR</p>	<p>UK. KERTAS</p>
<p>STRUKTUR</p>	<p><b>ST-03</b></p>	<p>A3</p>
<p>KONSULTAN PERENCANA</p>		
<p><b>PT. BRINGIN RANGANG SEJAHTERA</b>          KONSULTAN PERENCANAAN DAN MANAJEMEN KONSTRUKSI          Gedung Mangrove, Jl. Mangrove No. 15, Gedung Daring, Pondok Indah, Jakarta Pusat</p>		
<p>HAK CIPTA          DILARANG MENIRU ATAU MEMRODISKSI GAMBAR INI BAIK DALAM BENTUK FISIK MAUPUN ELEKTRONIK TANPA IZIN TERLEBIH DAHULU DARI PT. BRINGIN RANGANG SEJAHTERA</p> <p>CONTOH          NO PART OF THIS DOCUMENT MAY BE REPRODUCED, TRANSMITTED OR RECORDED IN ANY FORM OR OTHERWISE WITHOUT THE PRIOR WRITTEN PERMISSION OF PT. BRINGIN RANGANG SEJAHTERA</p>		
<p>AGUSTUS 2024</p>		

**KETERANGAN:**

<b>KOLOM</b>	K1 = 800X800
	K2 = 700X700
	K3 = 600X600
	K4 = 500X500
	K5 = 400X400
	K6 = 300X300
	K7 = 200X400
	K8 = 150X500

<b>BALOK</b>	B510 = 500X1000
	B67 = 600X700
	B57 = 500X700
	B48 = 400X800
	B47 = 400X700
	B36 = 300X600
	B65 = 600X500

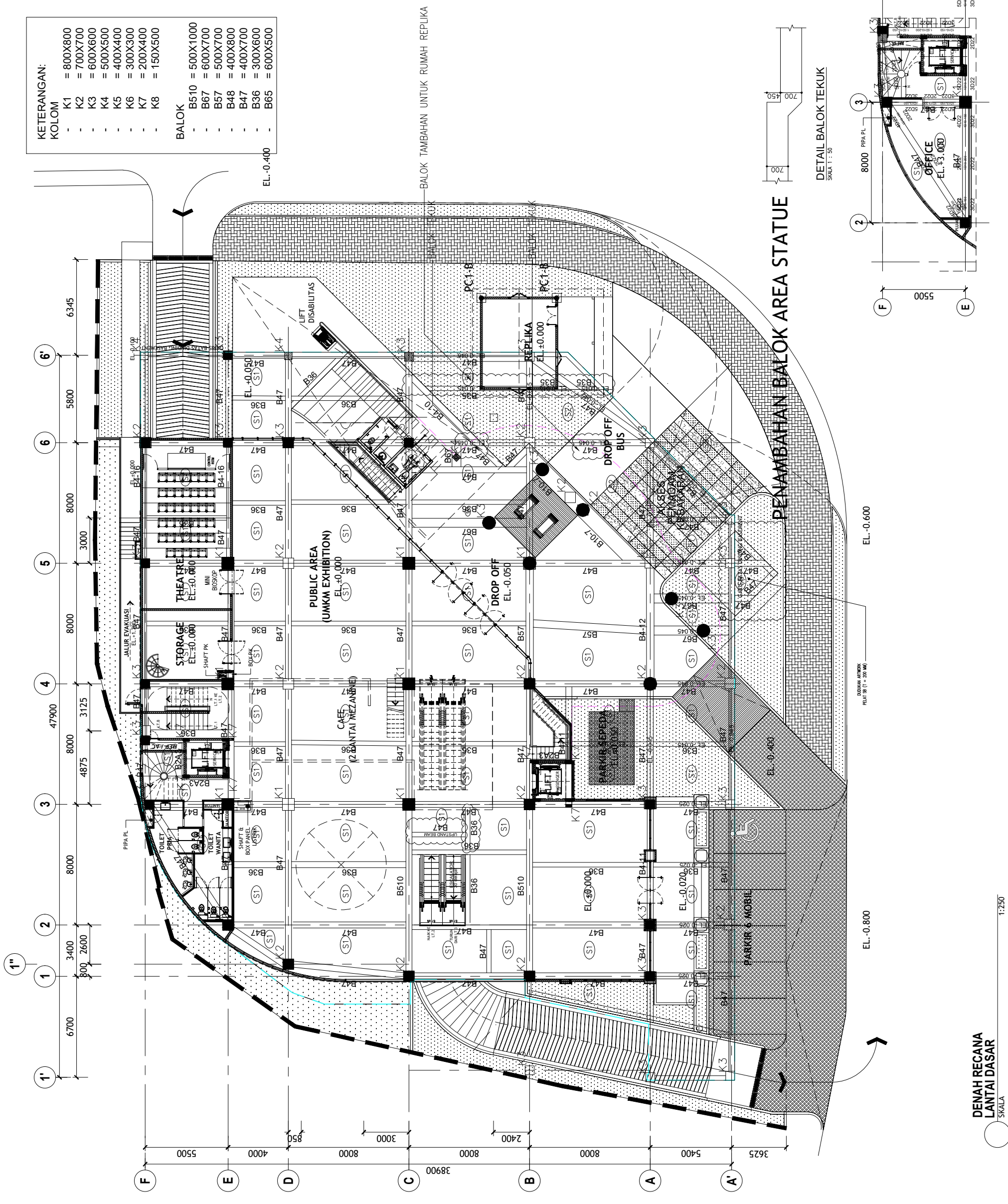

**DETAIL BALOK TEKUK**  
 SKALA 1 : 50

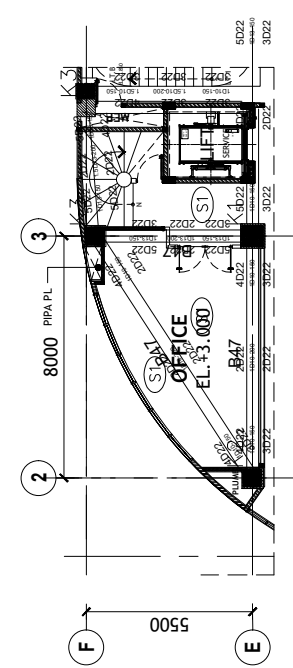

**DENAH RENCANA LANTAI DASAR**  
 SKALA 1:250

**LAMPIRAN 2**

**KURVA S**

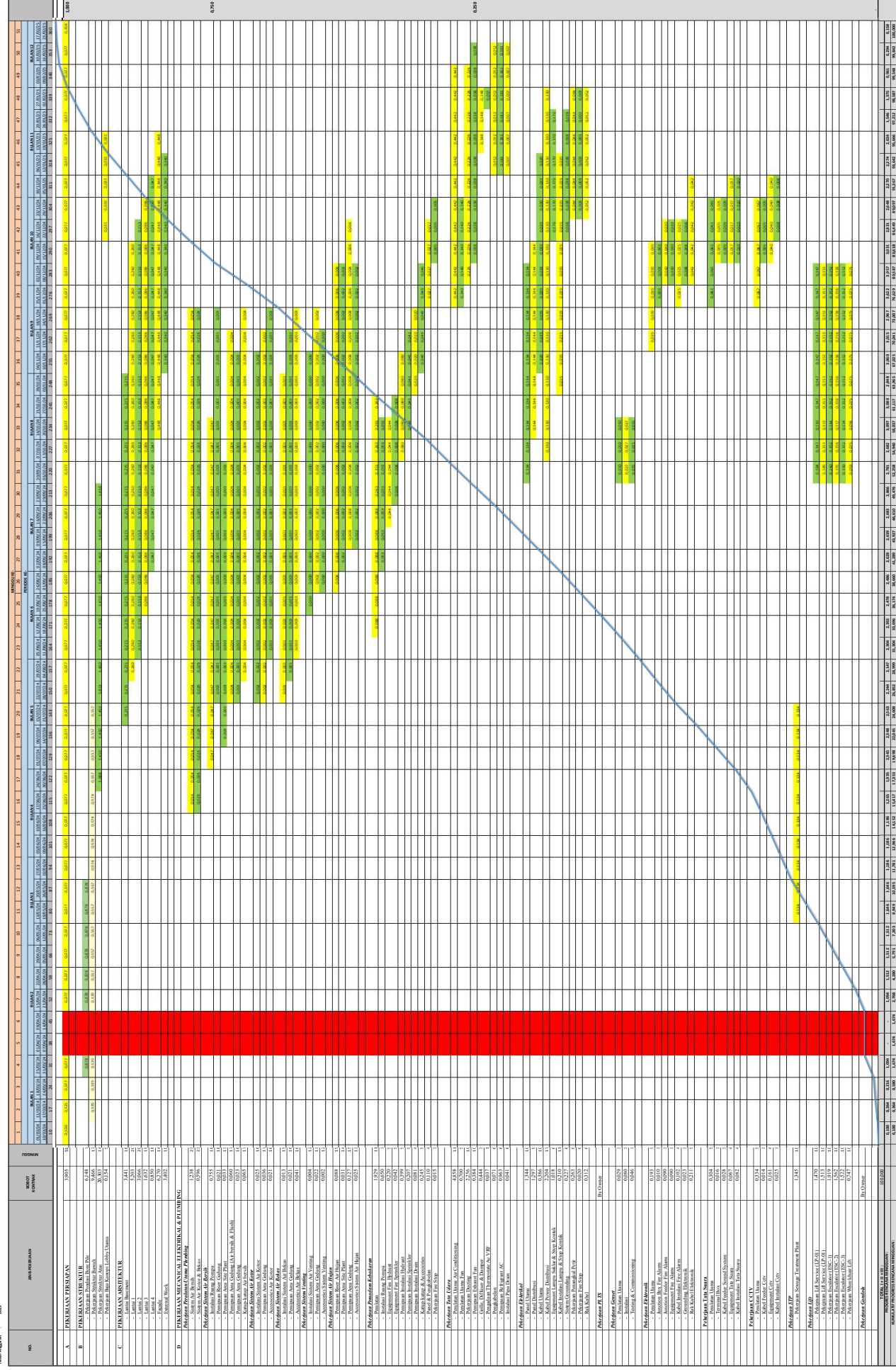

Mengetahui dan Menyetujui:  
 Kepala Kantor  
 Kepala Bidang  
 Kepala Subbidang

Mengetahui dan Menyetujui:  
 Pemberi Tugas  
 PT. BANK RAKYAK INDONESIA, TBK

Di Perkas Oleh:  
 KONSULTAN MK  
 PT. ADHIKARA MITRA CPTA /  
 Dibat Ohh:  
 Kontraktor Pelaksana  
 PT. BRINGIN KARYA SEJAHTERA

Yud Pratomo  
 Project Manager

Dr. Endri Hariyanto, ILM  
 Team Leader