

LAMPIRAN

Lampiran 1. Kuesioner Penelitian

ANALISIS NILAI TAMBAH DAN TITIK IMPAS PADA AGROINDUSTRI BAWANG GORENG

A. Identitas Responden :

1. Nama Responden :
2. Jenis kelamin :
3. Umur :
4. Pekerjaan : a. Utama
b. Sampingan
5. Pendidikan Terakhir :
6. Jumlah tanggungan keluarga :
7. Pengalaman berusaha :

B. Analisis Usaha

Untuk satu kali proses produksi

1. Biaya Tetap

a) Penyusutan alat

NO	Jenis Alat	Jumlah (unit)	Harga Beli Per Unit (Rp)	Nilai Beli (Rp)	Umur Ekonomis (tahun)	Nilai Sisa (Rp)	Penyusutan (Rp)
Jumlah							

b) PBB : Rp.....

c) Bunga Modal : Rp.....

Biaya Tetap Total (1a + 1b + 1c) : Rp.....

2. Biaya Variabel

a) Biaya sarana produksi

NO	Jenis	Volume (KG)	Harga Beli (Rp)	Jumlah Biaya (Rp)	Jumlah
Jumlah					

b) Biaya tenaga kerja

Jenis Kegiatan	Jumlah Tenaga kerja	Upah (Rp)	Jumlah hari	Jumlah biaya
Pengupasan dan pencucian				
Pemotongan				
Penggorengan				

c) Total biaya usaha agroindustri bawang goreng : Rp

3. Penerimaan

- a) Produksi :/Kg
 b) Harga jual produk : Rp/Kg
 c) Penerimaan : Produksi x Harga = Rp.....

4. Pendapatan

- a) Pendapatan = penerimaan – total biaya
 Pendapatan = Rp.....

Lampiran 2. Peta Lokasi Kelurahan Cilembang

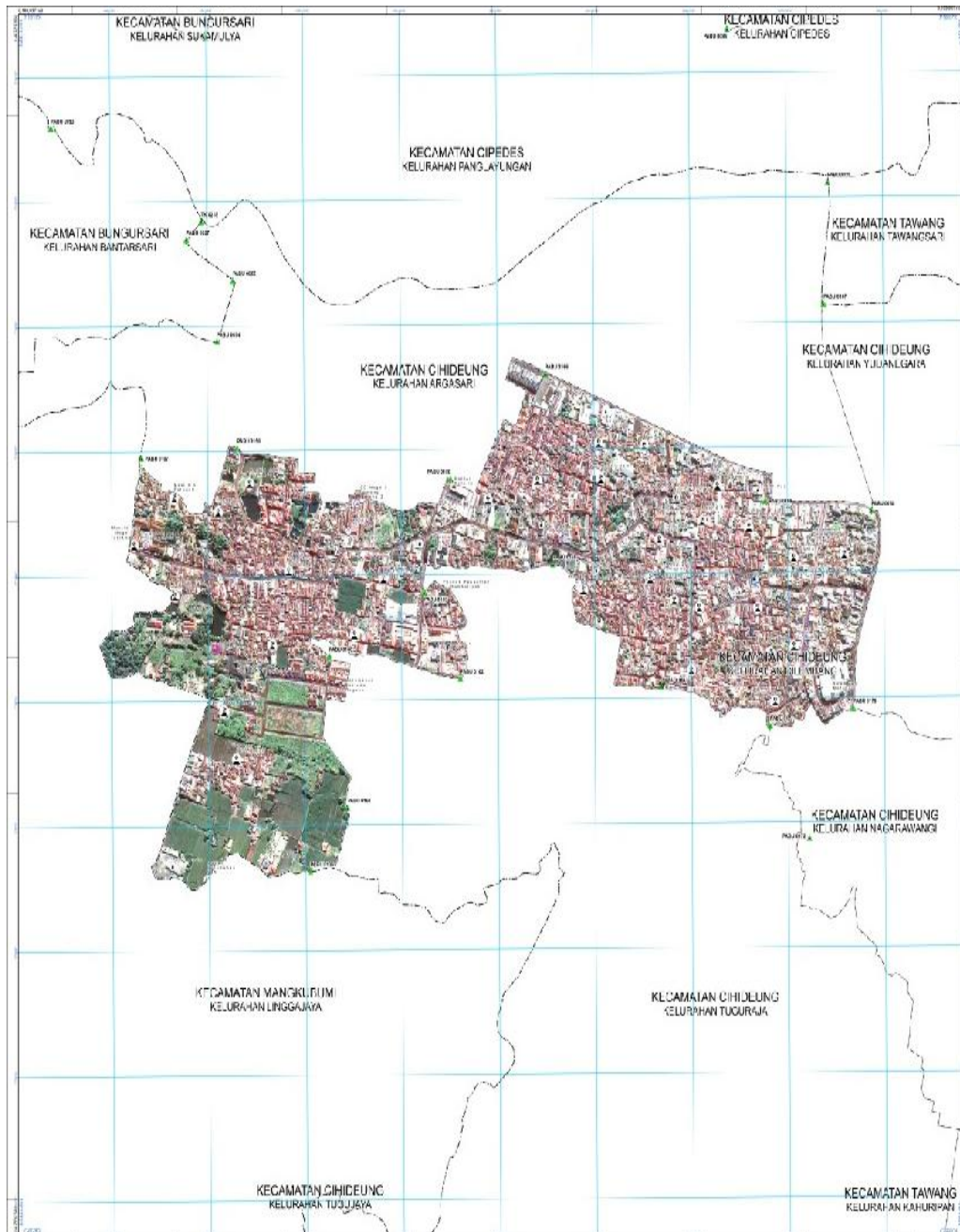

Lampiran 3. Identitas Responden Agroindustri Bawang Goreng

Identitas Responden

- A. Nama : Ibu Sarsih Susilawati
- B. Jenis Kelamin : Perempuan
- C. Umur : 48
- D. Pendidikan Terakhir : SD
- E. Jumlah Tanggungan Keluarga : 3
- F. Pengalaman Berusaha : 20

**Lampiran 4. Perhitungan Penyusutan Alat dan Bangunan pada Agroindustri
Bawang Goreng**

No	Nama Alat	Jumlah Unit	Harga Satuan (Rp)	Total Nilai	UE	Nilai Penyusutan	Jumlah Penyusutan
1	Wajan	4	50.000	200.000	5	40.000	833,33
2	Keranjang	4	20.000	80.000	3	26.667	555,56
	Pengiris	1	35.000	35.000	2	17.500	364,58
3	Bawang						
4	Baskom	1	50.000	50.000	3	16.667	347,22
5	Nyiru	2	12.000	24.000	3	8.000	166,67
6	Pisau	4	11.000	44.000	2	22.000	458,33
7	Ember	1	15.000	15.000	3	5.000	104,17
8	Kompore	2	250.000	500.000	5	100.000	2.083,33
	Sarigan	2	28.000	56.000	3	18.667	388,89
9	Minyak						
10	Sealer Plastik	1	95.000	95.000	2	47.500	989,58
11	Timbangan	1	200.000	200.000	2	100.000	2.083,33
TOTAL			766.000	1.299.000		402.000	8.375,00

Lampiran 5. Rincian Biaya Tetap Agroindustri Bawang Goreng

No	Keterangan	Nilai (Rp)
1	PBB	156,25
2	Penyusutan Alat	8.375,00
3	Bunga Modal Tetap	1,71
Total		8.532,96

Lampiran 6. Rincian Biaya Variabel Agroindustri Bawang Goreng

No	Jenis Biaya	Volume	Satuan	Harga (Rp/Satuan)	Jumlah (Rp/Satuan)
I Biaya Sarana Produksi					
1.	Bawang Merah	400	Kg	43.000	17.200.000
2.	Garam	2,5	kg	2.500	6.250
3.	Gas LPG 3kg	20	biji	23.000	460.000
4.	Minyak	16	liter	15.000	240.000
5.	Plastik Kemasan	20	pack	22.000	440.000
6.	Tepung Beras	5	Kg	12.000	60.000
Jumlah					18.406.250
II Biaya Tenaga Kerja					
1.	Pengirisan	2	HOK	35.000	70.000
2.	Penggorengan	1	HOK	35.000	35.000
3.	Pengemasan	1	HOK	35.000	35.000
Jumlah					140.000

Lampiran 7. Biaya Total, Penerimaan dan Pendapatan Agroindustri Bawang Goreng

No	Nama usaha	Total Biaya (Rp/ Produksi)			Total Penerimaan (Rp/ Produksi)			Pendapatan (Rp)
		Total Biaya Tetap	Total Biaya Variabel	Total Biaya	Jumlah Produksi (Kg)	Harga Jual (Rp/Kg)	Jumlah	
1	Bawangku	8.532,96	18.549.959,25	18.558.492,21	200	160.000	32.000.000	13.441.507,79

Lampiran 8. Perhitungan Nilai Tambah Agroindustri Bawangku

No	Variabel	Jumlah
Output, Input, Harga		
1.	Output (Kg)/Proses Produksi	200
2.	Input (Kg)/Proses Produksi	400
3.	Tenaga Kerja (HOK)/Proses Produksi	4
4.	Faktor Konversi (Kg)/Proses Produksi	0,5
5.	Koefisien Tenaga kerja (HOK)	0,01
6.	Harga Output (Rp/Kg)	160.000
7.	Upah Tenaga Kerja Langsung (Rp/HOK)	35.000
Penerimaan dan Keuntungan		
8.	Harga Bahan Baku (Rp/Kg)	43.000,00
9.	Sumbangan Input Lain (Rp/Kg)	3.016,00
10.	Nilai Output (Rp/Kg)	80.000,00
11.	c. Nilai Tambah (Rp/Kg)	33.984,00
	d. Rasio Nilai Tambah (%)	42%
12.	a. Pendapatan Tenaga Kerja Langsung (Rp/Kg)	350,00
	d. Pangsa Tenaga Kerja (%)	1%
13.	a. Keuntungan (Rp/Kg)	33.634,00
	b. Tingkat Keuntungan(%)	99%
Balas Jasa Faktor Produksi		
14.	Margin (Rp/Kg)	37.000
	c. Pendapatan Tenaga Kerja Langsung (%)	1%
	d. Sumbangan Input Lain (%)	8%
	e. Keuntungan (%)	91%

Lampiran 9. Perhitungan Titik Impas

Total Biaya (Rp/ Produksi)				
No	Nama usaha	Titik Impas Penerimaan (Rp)	Titik Impas Volume Produksi (Kg)	Titik Impas Harga (Rp)
1	Bawangku	20.084.784	125,5	92.073,91

Lampiran 10. Dokumentasi Penelitian

