

## Lampiran 1. Denah Lokasi Penelitian

### PETA WILAYAH DESA GIRIMUKTI

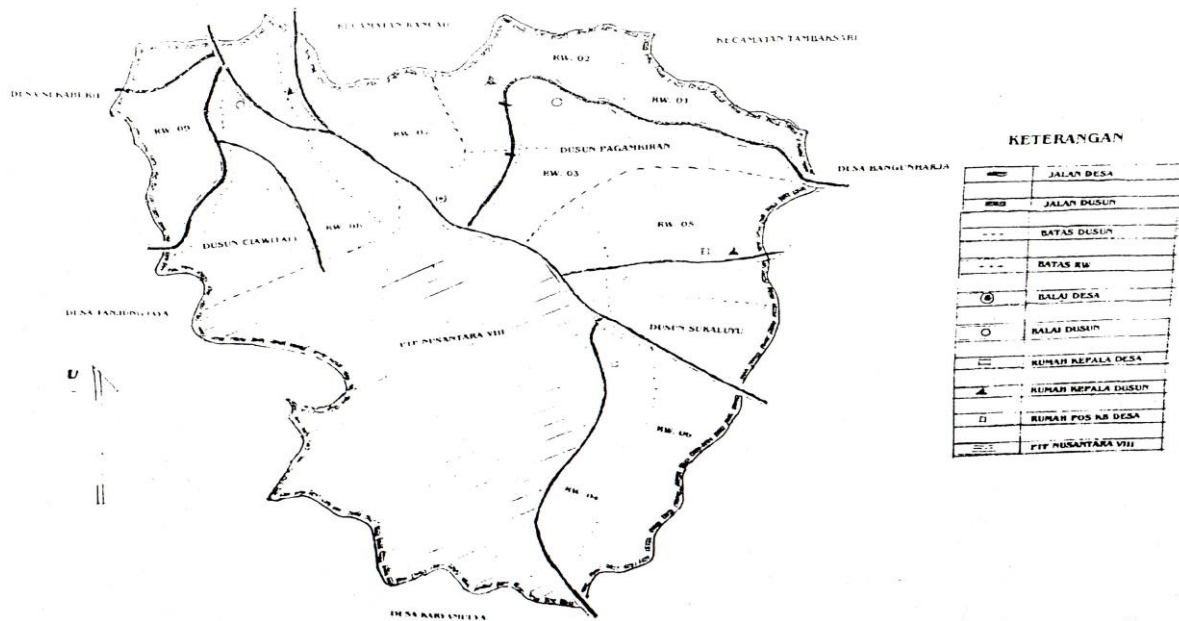

Sumber : Pemerintah Desa Girimukti, 2024

### Peta Desa Girimukti Kecamatan Cisaga Kabupaten Ciamis

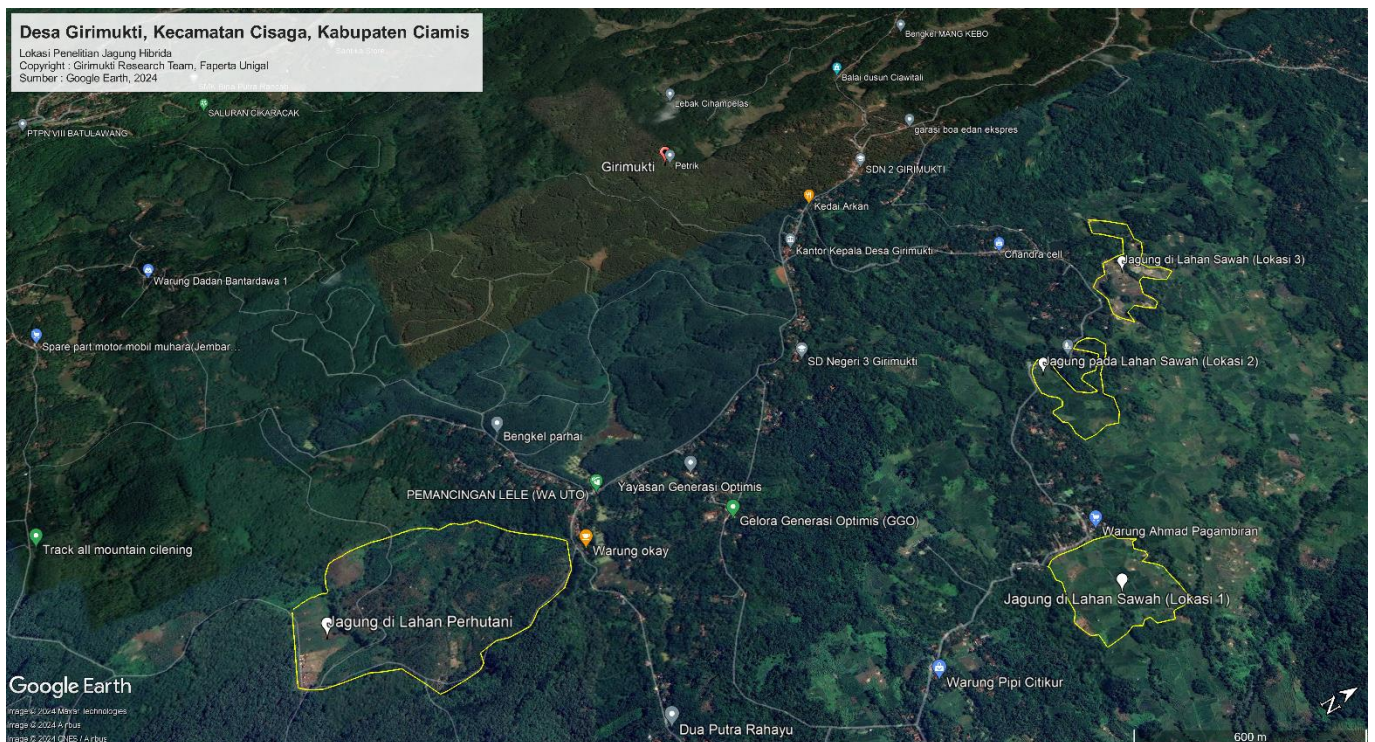

Sumber : Google Earth, 2024 (diedit)

### Citra Satelit Lokasi Penelitian (Desa Girimukti Tahun 2024)

## Lampiran 2. Kuesioner Penelitian

### DAFTAR PERTANYAAN (KUESIONER) ALIRAN DISTRIBUSI JAGUNG HIBRIDA DI DESA GIRIMUKTI KECAMATAN CISAGA KABUPATEN CIAMIS

#### A. Petani

##### 1. Identitas Responden

- a. No. Responden : .....
- b. Nama Responden : .....
- c. Jenis Kelamin : Laki – Laki/Perempuan
- d. Umur : ..... Tahun
- e. Pendidikan Terakhir :  Tidak Tamat SD  Tamat SD  
 Tamat SLTP  Tamat SLTA  
 Diploma  Sarjana
- f. Jumlah Keluarga : .....Orang
- g. Lama Usaha : .....Tahun
- h. Luas Lahan Produksi : .....Ha
- i. Alamat Responden : Dsn ..... Ds .....  
Kec .....

##### 2. Harga penghasilan panen jagung hibrida?

- a. Produksi : .....Kg/Musim Tanam
- b. Harga : Rp...../Kg
- c. Penerimaan : Rp...../Musim Tanam
- d. Pendapatan : Rp.....Ha./Musim Tanam
- e. Kepada siapa menjual jagung tersebut .....

## Lampiran 2. Kuesioner Penelitian (Lanjutan)

### B. Pedagang Pengepul / Besar

1. Identitas Responden
  - a. No. Responden : .....
  - b. Nama Responden : .....
  - c. Jenis Kelamin : Laki – Laki/Perempuan
  - d. Umur : ..... Tahun
  - e. Pendidikan Terakhir :  Tidak Tamat SD  Tamat SD  
 Tamat SLTP  Tamat SLTA  
 Diploma  Sarjana
  - f. Jumlah Keluarga : .....Orang
  - g. Lama Usaha : .....Tahun
  - h. Alamat Responden : Dsn ..... Ds .....  
Kec .....
2. Harga Besarnya biaya yang dikeluarkan ?
  - a. Penyusutan : Rp.....
  - b. Pengangkutan : Rp.....
  - c. Bongkar Muat : Rp.....
  - d. Pengemasan : Rp.....
  - e. Penyimpanan : Rp.....
  - f. Retribusi : Rp.....
  - g. Biaya lain – lain : Rp.....
  - h. Total Biaya : Rp.....
3. Berapa besarnya volume pembelian ? .....Kg
4. Berapa besarnya volume penjualan? .....Kg
5. Berapa harga beli jagung? Rp...../kg
6. Berapa harga jual jagung? Rp...../kg
7. Kepada siapa menjual jagung tersebut .....

### Lampiran 3. Identitas Responden Petani Jagung Hibrida

| No. Responden | Jenis Kelamin | Usia (Tahun) | Tingkat Pendidikan | Tanggungjawab Keluarga (Orang) | Pengalaman Berusahatani (Tahun) | Luas Lahan (Ha) | Status Lahan |
|---------------|---------------|--------------|--------------------|--------------------------------|---------------------------------|-----------------|--------------|
| 1             | Laki - laki   | 46           | SLTP               | 2                              | 1                               | 0,14            | Sewa         |
| 2             | Laki - laki   | 42           | SLTP               | 3                              | 5                               | 0,43            | PHBM         |
| 3             | Laki - laki   | 57           | SD                 | 2                              | 5                               | 0,30            | PHBM         |
| 4             | Laki - laki   | 62           | SD                 | 1                              | 1                               | 0,14            | Milik        |
| 5             | Laki - laki   | 51           | SD                 | 1                              | 10                              | 0,11            | Milik        |
| 6             | Laki - laki   | 63           | SD                 | 1                              | 1                               | 0,07            | Milik        |
| 7             | Laki - laki   | 72           | SD                 | 1                              | 7                               | 0,13            | Milik        |
| 8             | Laki - laki   | 74           | SD                 | 1                              | 3                               | 0,12            | Sewa         |
| 9             | Laki - laki   | 70           | SLTP               | 1                              | 2                               | 0,09            | Milik        |
| 10            | Perempuan     | 50           | SD                 | 2                              | 2                               | 0,07            | Milik        |
| 11            | Laki - laki   | 49           | SLTA               | 3                              | 3                               | 0,21            | Milik        |
| 12            | Laki - laki   | 50           | S1                 | 3                              | 3                               | 0,29            | Milik        |
| 13            | Laki - laki   | 52           | SD                 | 3                              | 1                               | 0,14            | Milik        |
| 14            | Laki - laki   | 70           | SD                 | 1                              | 3                               | 0,12            | Milik        |
| 15            | Laki - laki   | 62           | SD                 | 1                              | 10                              | 0,14            | Milik        |
| 16            | Laki - laki   | 78           | SD                 | 1                              | 5                               | 0,17            | Milik        |
| 17            | Laki - laki   | 69           | SLTP               | 1                              | 6                               | 0,29            | Milik        |
| 18            | Laki - laki   | 76           | SD                 | 1                              | 1                               | 0,04            | Milik        |
| 19            | Laki - laki   | 70           | SD                 | 1                              | 2                               | 0,07            | Milik        |
| 20            | Laki - laki   | 61           | SD                 | 2                              | 5                               | 0,21            | Milik        |
| 21            | Laki - laki   | 70           | SD                 | 1                              | 3                               | 0,20            | PHBM         |
| 22            | Laki - laki   | 65           | SD                 | 1                              | 3                               | 0,24            | PHBM         |
| 23            | Laki - laki   | 56           | SD                 | 3                              | 5                               | 0,43            | PHBM         |
| 24            | Laki - laki   | 64           | SD                 | 1                              | 3                               | 0,20            | PHBM         |
| 25            | Laki - laki   | 61           | SD                 | 2                              | 5                               | 0,43            | PHBM         |
| 26            | Laki - laki   | 74           | SD                 | 1                              | 6                               | 0,21            | PHBM         |
| 27            | Laki - laki   | 60           | SD                 | 1                              | 5                               | 0,21            | PHBM         |
| 28            | Perempuan     | 63           | SD                 | 1                              | 4                               | 0,14            | PHBM         |
| 29            | Laki - Laki   | 49           | SLTP               | 2                              | 3                               | 0,17            | Milik        |
| 30            | Laki - Laki   | 53           | SLTP               | 3                              | 4                               | 0,14            | Milik        |
| 31            | Laki - Laki   | 46           | SLTP               | 2                              | 2                               | 0,13            | Milik        |
| 32            | Perempuan     | 54           | SD                 | 2                              | 3                               | 0,06            | Milik        |
| 33            | Laki - Laki   | 51           | SD                 | 3                              | 2                               | 0,09            | Milik        |
| 34            | Laki - Laki   | 60           | SD                 | 2                              | 3                               | 0,10            | Milik        |
| 35            | Laki - Laki   | 45           | SLTP               | 3                              | 2                               | 0,14            | Milik        |
| 36            | Laki - Laki   | 59           | SD                 | 3                              | 2                               | 0,07            | Milik        |
| 37            | Laki - Laki   | 62           | SD                 | 1                              | 3                               | 0,09            | Milik        |
| 38            | Laki - Laki   | 53           | SD                 | 2                              | 1                               | 0,11            | Milik        |

**Lampiran 4. Identitas Responden Lembaga Pemasaran Jagung Hibrida**

| No. Responden | Jenis Kelamin | Usia (Tahun) | Tingkat Pendidikan | Tanggungjawab Keluarga (Orang) | Pengalaman Berusaha (Tahun) |
|---------------|---------------|--------------|--------------------|--------------------------------|-----------------------------|
| 1             | Laki - Laki   | 45           | SLTP               | 3                              | 10                          |
| 2             | Laki - Laki   | 62           | Tidak Tamat SD     | 2                              | 18                          |
| 3             | Laki - Laki   | 53           | SLTA               | 5                              | 17                          |
| 4             | Laki - Laki   | 60           | SLTA               | 3                              | 23                          |
| 5             | Laki - Laki   | 31           | SLTP               | 3                              | 14                          |
| 6             | Laki - Laki   | 54           | SLTP               | 4                              | 15                          |
| 7             | Laki - Laki   | 69           | S1                 | 3                              | 39                          |

**Lampiran 5. Volume dan Harga Jual Jagung Hibrida pada Petani di Desa  
Girimukti Kecamatan Cisaga Kabupaten Ciamis**

| <b>No.<br/>Responden</b> | <b>Jumlah<br/>Produksi<br/>(Kg)</b> | <b>Harga Jual<br/>(Rp/Kg)</b> | <b>Penerimaan (Rp)</b> | <b>Saluran Distribusi</b> |
|--------------------------|-------------------------------------|-------------------------------|------------------------|---------------------------|
| 1                        | 750                                 | 4.200                         | 3.150.000              | Saluran Distribusi III    |
| 2                        | 1.500                               | 4.300                         | 6.450.000              | Saluran Distribusi I      |
| 3                        | 1.150                               | 4.300                         | 4.945.000              | Saluran Distribusi I      |
| 4                        | 455                                 | 4.300                         | 1.956.500              | Saluran Distribusi I      |
| 5                        | 560                                 | 4.300                         | 2.408.000              | Saluran Distribusi III    |
| 6                        | 380                                 | 4.200                         | 1.596.000              | Saluran Distribusi III    |
| 7                        | 650                                 | 4.300                         | 2.795.000              | Saluran Distribusi III    |
| 8                        | 350                                 | 4.300                         | 1.505.000              | Saluran Distribusi III    |
| 9                        | 420                                 | 5.000                         | 2.100.000              | Saluran Distribusi III    |
| 10                       | 380                                 | 5.000                         | 1.900.000              | Saluran Distribusi III    |
| 11                       | 430                                 | 4.000                         | 1.720.000              | Saluran Distribusi II     |
| 12                       | 700                                 | 4.700                         | 3.290.000              | Saluran Distribusi II     |
| 13                       | 350                                 | 5.000                         | 1.750.000              | Saluran Distribusi III    |
| 14                       | 360                                 | 4.000                         | 1.440.000              | Saluran Distribusi II     |
| 15                       | 527                                 | 4.000                         | 2.108.000              | Saluran Distribusi II     |
| 16                       | 760                                 | 4.000                         | 3.040.000              | Saluran Distribusi II     |
| 17                       | 800                                 | 4.300                         | 3.440.000              | Saluran Distribusi III    |
| 18                       | 100                                 | 4.000                         | 400.000                | Saluran Distribusi II     |
| 19                       | 350                                 | 4.500                         | 1.575.000              | Saluran Distribusi III    |
| 20                       | 1.600                               | 4.500                         | 7.200.000              | Saluran Distribusi III    |
| 21                       | 700                                 | 4.000                         | 2.800.000              | Saluran Distribusi II     |
| 22                       | 950                                 | 4.000                         | 3.800.000              | Saluran Distribusi II     |
| 23                       | 370                                 | 4.300                         | 1.591.000              | Saluran Distribusi I      |
| 24                       | 228                                 | 4.000                         | 912.000                | Saluran Distribusi II     |
| 25                       | 840                                 | 4.300                         | 3.612.000              | Saluran Distribusi I      |
| 26                       | 405                                 | 4.000                         | 1.620.000              | Saluran Distribusi II     |
| 27                       | 410                                 | 4.000                         | 1.640.000              | Saluran Distribusi II     |
| 28                       | 390                                 | 4.300                         | 1.677.000              | Saluran Distribusi I      |
| 29                       | 596                                 | 4.000                         | 2.384.000              | Saluran Distribusi II     |
| 30                       | 524                                 | 4.200                         | 2.200.800              | Saluran Distribusi III    |
| 31                       | 449                                 | 4.200                         | 1.885.800              | Saluran Distribusi III    |
| 32                       | 327                                 | 4.300                         | 1.406.100              | Saluran Distribusi III    |
| 33                       | 343                                 | 4.000                         | 1.372.000              | Saluran Distribusi II     |
| 34                       | 350                                 | 4.000                         | 1.400.000              | Saluran Distribusi II     |
| 35                       | 470                                 | 4.000                         | 1.880.000              | Saluran Distribusi II     |
| 36                       | 320                                 | 4.200                         | 1.344.000              | Saluran Distribusi III    |
| 37                       | 360                                 | 4.200                         | 1.512.000              | Saluran Distribusi III    |
| 38                       | 430                                 | 4.000                         | 1.720.000              | Saluran Distribusi II     |

**Lampiran 6. Volume, Harga Beli dan Harga Jual Jagung Hibrida pada Lembaga Pemasaran**

| <b>No.<br/>Responden</b> | <b>Jumlah Beli (Kg)</b> | <b>Harga Beli (Rp)</b> | <b>Harga Jual (Rp)</b> |
|--------------------------|-------------------------|------------------------|------------------------|
| 1                        | 7.759                   | 4.000                  | 4.200                  |
| 2                        | 2.287                   | 4.300                  | 4.500                  |
| 3                        | 10.000                  | 4.200                  | 4.600                  |
| 4                        | 20.000                  | 4.500                  | 4.800                  |
| 5                        | 6.283                   | 4.300                  | 4.500                  |
| 6                        | 4.705                   | 4.300                  | 6.000                  |

**Lampiran 7. *Margin* Pemasaran, Biaya Pemasaran dan Keuntungan Pemasaran Jagung Hibrida pada Setiap Saluran Distribusi Jagung Hibrida di Desa Girimukti Kecamatan Cisaga Kabupaten Ciamis**

| No.                           | Keterangan                          | Harga (Rp/Kg) |
|-------------------------------|-------------------------------------|---------------|
| <b>Saluran Distribusi I</b>   |                                     |               |
| <b>1</b>                      | <b>Petani</b>                       |               |
|                               | Harga Jual                          | 4.300,00      |
|                               | <i>Margin</i> Permasaran            | 0,00          |
|                               | <b>Harga Jual ke Konsumen Akhir</b> | 4.300,00      |
| <b>Saluran Distribusi II</b>  |                                     |               |
| <b>1</b>                      | <b>Petani</b>                       |               |
|                               | Harga Jual                          | 4.000,00      |
| <b>2</b>                      | <b>Pengepul Desa</b>                |               |
|                               | Harga Jual                          | 4.200,00      |
|                               | Biaya Pemasaran                     |               |
|                               | * Biaya Transportasi                | 58,00         |
|                               | * Biaya Bongkar Muat                | 38,66         |
|                               | Jumlah Biaya Pemasaran              | 96,66         |
|                               | Keuntungan                          | 103,34        |
|                               | <i>Margin Pemasaran</i>             | 200,00        |
| <b>3</b>                      | <b>Pengepul Besar</b>               |               |
|                               | Harga Jual                          | 4.600,00      |
|                               | Biaya Pemasaran                     |               |
|                               | * Biaya Transportasi                | 100,00        |
|                               | * Biaya Bongkar Muat                | 30,00         |
|                               | Jumlah Biaya Pemasaran              | 130,00        |
|                               | Keuntungan                          | 270,00        |
|                               | <i>Margin Pemasaran</i>             | 400,00        |
|                               | Total Biaya Pemasaran               | 226,66        |
|                               | Total Keuntungan                    | 373,34        |
|                               | Total <i>Margin</i> Pemasaran       | 600,00        |
|                               | Harga Jual ke Konsumen Akhir        | 4.600,00      |
| <b>Saluran Distribusi III</b> |                                     |               |
| <b>1</b>                      | <b>Petani</b>                       |               |
|                               | Harga Jual                          | 4.300,00      |
| <b>2</b>                      | <b>Pengepul Besar</b>               |               |
|                               | Harga Jual                          | 4.500,00      |
|                               | Biaya Pemasaran                     |               |
|                               | * Biaya Transportasi                | 150,00        |
|                               | * Biaya Bongkar Muat                | 40,00         |
|                               | Jumlah Biaya Pemasaran              | 190,00        |
|                               | Keuntungan                          | 10,00         |
|                               | <i>Margin Pemasaran</i>             | 200,00        |
| <b>3</b>                      | <b>Pengepul Provinsi</b>            |               |
|                               | Harga Jual                          | 4.800,00      |
|                               | Biaya Pemasaran                     |               |
|                               | * Biaya Transportasi                | 120,00        |
|                               | * Biaya Bongkar Muat                | 30,00         |
|                               | Jumlah Biaya Pemasaran              | 150,00        |
|                               | Keuntungan                          | 150,00        |
|                               | <i>Margin Pemasaran</i>             | 300,00        |
|                               | Total Biaya Pemasaran               | 340,00        |
|                               | Total Keuntungan                    | 160,00        |
|                               | Total <i>Margin</i> Pemasaran       | 500,00        |
|                               | Harga Jual ke Konsumen Akhir        | 4.800,00      |



**Lampiran 8. Distribusi *Margin* Jagung Hibrida pada Setiap Saluran Distribusi Jagung Hibrida di Desa Girimukti Kecamatan Cisaga Kabupaten Ciamis**

| <b>No.</b> | <b>Keterangan</b>      | <b>Total Biaya Pemasaran (Rp/Kg)</b> | <b>Harga Petani (Rp/Kg)</b> | <b>Harga Beli Konsumen Akhir (Rp/Kg)</b> | <b>Persentase (%)</b> |
|------------|------------------------|--------------------------------------|-----------------------------|--|-----------------------|
| 1          | Saluran Distribusi I   | 0,00                                 | 4.300                       | 4.300                                    | 0,00                  |
| 2          | Saluran Distribusi II  | 226,66                               | 4.000                       | 4.600                                    | 37,78                 |
| 3          | Saluran Distribusi III | 340,00                               | 4.300                       | 4.800                                    | 68,00                 |

**Lampiran 9. *Farmer's Share* Jagung Hibrida pada Setiap Saluran Distribusi Jagung Hibrida di Desa Girimukti Kecamatan Cisaga Kabupaten Ciamis**

| <b>No.</b> | <b>Keterangan</b>      | <b>Harga Petani<br/>(Rp/Kg)</b> | <b>Harga Beli<br/>Konsumen Akhir<br/>(Rp/Kg)</b> | <b><i>Farmer's Share</i><br/>(%)</b> |
|------------|------------------------|---------------------------------|--|--------------------------------------|
| 1          | Saluran Distribusi I   | 4.300                           | 4.300  | 100,00                               |
| 2          | Saluran Distribusi II  | 4.000                           | 4.600  | 86,96                                |
| 3          | Saluran Distribusi III | 4.300                           | 4.800  | 89,58                                |

**Lampiran 10. Efisiensi Pemasaran Jagung Hibrida pada Setiap Saluran Distribusi Jagung Hibrida di Desa Girimukti Kecamatan Cisaga Kabupaten Ciamis**

| <b>No.</b> | <b>Keterangan</b>      | <b>Total Biaya Pemasaran (Rp/Kg)</b> | <b>Harga Beli Konsumen Akhir (Rp/Kg)</b> | <b>Efisiensi Pemasaran (%)</b> |
|------------|------------------------|--------------------------------------|--|--------------------------------|
| 1          | Saluran Distribusi I   | 0,00                                 | 4.300                                    | 0,00                           |
| 2          | Saluran Distribusi II  | 226,66                               | 4.600                                    | 4,93                           |
| 3          | Saluran Distribusi III | 340,00                               | 4.800                                    | 7,08                           |

## Lampiran 11. Dokumentasi Penelitian



**Lampiran 11. Dokumentasi Penelitian (Lanjutan)**



**Lampiran 11. Dokumentasi Penelitian (Lanjutan)**



**Lampiran 11. Dokumentasi Penelitian (Lanjutan)**



## Lampiran 11. Dokumentasi Penelitian (Lanjutan)





## Lampiran 12. Daftar Riwayat Hidup



Nama Lengkap : Yulia Muliawati  
Alamat : Dusun Cikawung RT 09 RW 18, Desa Bojongmengger,  
Kecamatan Cijeungjing, Kabupaten Ciamis, Jawa Barat  
46271  
Nomor Telepon : 085724747565  
E-mail : [yuliamuliawati225@gmail.com](mailto:yuliamuliawati225@gmail.com)

Lahir pada 22 Juli 2001 di Kabupaten Ciamis dengan mengawali pendidikan pada tingkat pra sekolah di RA Daarul Hikmah dan lulus pada tahun 2008, dilanjutkan menempuh pendidikan di Sekolah Dasar Negeri 3 Bojongmengger dan lulus pada tahun 2014. Pendidikan diteruskan ke tingkat SLTP di Sekolah Menengah Pertama Negeri 1 Cijeungjing lulus pada tahun 2017. Pada tingkat SLTA, menempuh pendidikan di Sekolah Menengah Atas Negeri 1 Cimaragas pada program MIPA dan lulus tahun 2020. Setelah lulus, dengan tekad yang kuat serta restu dan dukungan dari orang tua pada tahun 2020 melanjutkan ke jenjang Perguruan Tinggi di Universitas Galuh pada program studi Agribisnis Fakultas Pertanian.

Demikian riwayat hidup ini buat dengan sebenarnya. Penulis bersyukur atas semua kesempatan yang telah terima dan berkomitmen untuk terus belajar dan berkontribusi di masa depan. Semoga riwayat hidup ini dapat memberikan gambaran yang jelas mengenai perjalanan penulis.